



## **SOSYAL VE BEŞERİ BİLİMLER FAKÜLTESİ**

### **BİRİM İÇ DEĞERLENDİRME RAPORU**

Köyceğiz Mahallesi Demeç Sokak No:42 Meram/KONYA

2022

# BİRİM HAKKINDA BİLGİLER

## 1. İletişim Bilgileri

İlk yıl BİDR’de olduğu şekliyle 2022 yılında da Fakültemizde Dekan olarak Prof. Dr. Mehmet BİREKUL, Dekan Yardımcısı olarak Doç. Dr. Yakup KAYA, Dekan Yardımcısı ve Kalite Birim Sorumlumuz olarak Dr. Öğr. Üyesi Ruhi Can ALKIN ve Fakülte Sekreteri olarak ise Recep YILMAZ görev yapmaktaydı. Ancak Fakültemiz Dekanı Prof. Dr. Mehmet BİREKUL’un Ocak 2023 itibariyle Üniversitemiz Rektör Yardımcısı olarak göreve başlaması sonrasında Dekanlık görevine, Fakültemiz sosyoloji bölümü öğretim üyesi Prof. Dr. Mustafa ARSLAN getirilmiştir. Birimimiz web adresi <https://www.erbakan.edu.tr/sosyalvebeseribilimler> şeklinde olup idari birimimizin iletişim bilgileri aşağıdaki şekildedir.

Görevi	Adı Soyadı	Telefon	E-Posta
Dekan	Prof. Dr. Mustafa ARSLAN	0332 325 20 57 / 4250	mustafa.arslan@erbakan.edu.tr
Dekan Yardımcısı	Doç. Dr. Yakup KAYA	0332 325 50 57 / 4255	ykaya@erbakan.edu.tr
Dekan Yardımcısı / Kalite Birim Sorumlusu	Dr. Öğr. Üyesi Ruhi Can ALKIN	0332 325 50 57 / 4254	rcalkin@erbakan.edu.tr
Fakülte Sekreter V.	Recep YILMAZ	0332 325 50 57 / 4253	recepilmaz@erbakan.edu.tr

## 2. Tarihsel Gelişim

Fakültemiz 2010 yılında kurulmuş olup 2012-2013 Eğitim Öğretim Yılında ilk defa öğrenci olarak aktif hale gelmiştir. Fakültemizde sekizi normal öğrenim ikisi ise ikinci öğrenim olmak üzere toplamda on aktif program bulunmaktadır. Bu programlara kayıtlı 2393 öğrencimiz vardır. Fakültemiz bünyesinde görev yapan 89 akademik 17 ise idari ve destek personelimiz mevcuttur.

## 3. Misyon, Vizyon, Değerleri ve Hedefleri

Misyonumuz, bilginin hızla üretilip yaygınlaştığı ve tüketildiği bilgi çağında, sosyal bilimlere bütüncül bir bakış ve disiplinler arası bir yaklaşım ile dünya standartlarında bilgi üreterek ulusal ve bölgesel sorunlara çözüm olabilecek çalışmalar yapmak, küresel rekabet koşullarının gerektirdiği hızlı düşünebilen, esnek, stratejik öngörüye sahip geleceğin liderlerini yetiştirmek, özgün düşünce ve çalışmaları ile temayüz etmiş, bilimde kendini aşma-

gerçekleştirme azminde öğrenci ve akademisyen yetiştirmek ve Ülkemizin sosyal bilimler alanında ihtiyaç duyduğu bilgiyi üreterek 2023 Türkiye Projesi vizyonuna katkı sunmaktır.

İlimiz ve bölgemiz başta olmak üzere ülkemizin sorunlarını çözmeye yönelik çalışmalar yaparak, üniversite-sanayi-şehir işbirliğini sağlamada öncü, yenilikçi, yaratıcı, toplumsal gelişme sürecinde önderlik rolü üstlenerek Fakültemizin örgütlenme modeline paralel olarak disiplinler arası sinerji yaratan, etkili iletişim ve işbirliği altyapısına sahip, evrensel akademik ve etik değerlerden ödün vermeyen bir yönetim anlayışı benimseyerek Fakültemizi gerek akademik kadro açısından gerekse öğrenciler açısından tercih edilen, mensubu olmaktan onur duyulan, seçkin yükseköğrenim kurumları arasında yer almasını sağlamaktır.

#### **4. Eğitim ve Öğretim Hizmeti Sunan Birimleri**

Fakültemizde sekizi normal öğrenim ikisi ise ikinci öğrenim olmak üzere toplamda on eğitim ve öğretim faaliyeti gerçekleştiren bölüm bulunmaktadır. Bu bölümlerin isimleri “Dilbilimi, Felsefe, Halkla İlişkiler ve Reklamcılık (N.Ö-İ.Ö), Psikoloji, Sanat Tarihi, Sosyoloji, Tarih (N.Ö-İ.Ö) ve Türk Dili ve Edebiyatı” şeklindedir. Bölümlerimizden ikinci öğrenimler hariç diğer sekiz bölümümüzde çiftanadal ve yandal programı bulunmaktadır.

Fakültemiz Psikoloji Bölümünde eğitim dili zorunlu İngilizce şeklinde iken Sosyoloji, Felsefe ve Tarih Bölümlerinde isteğe bağlı yabancı dil eğitimi verilmektedir. Dilbilimi, Halkla İlişkiler ve Reklamcılık, Sanat Tarihi ve Türk Dili ve Edebiyatı Bölümlerinde ise eğitim dili Türkçe’dir.

#### **5. Araştırma Faaliyetlerinin Yürütüldüğü Birimleri**

## 6. Birimin Organizasyon Yapısı

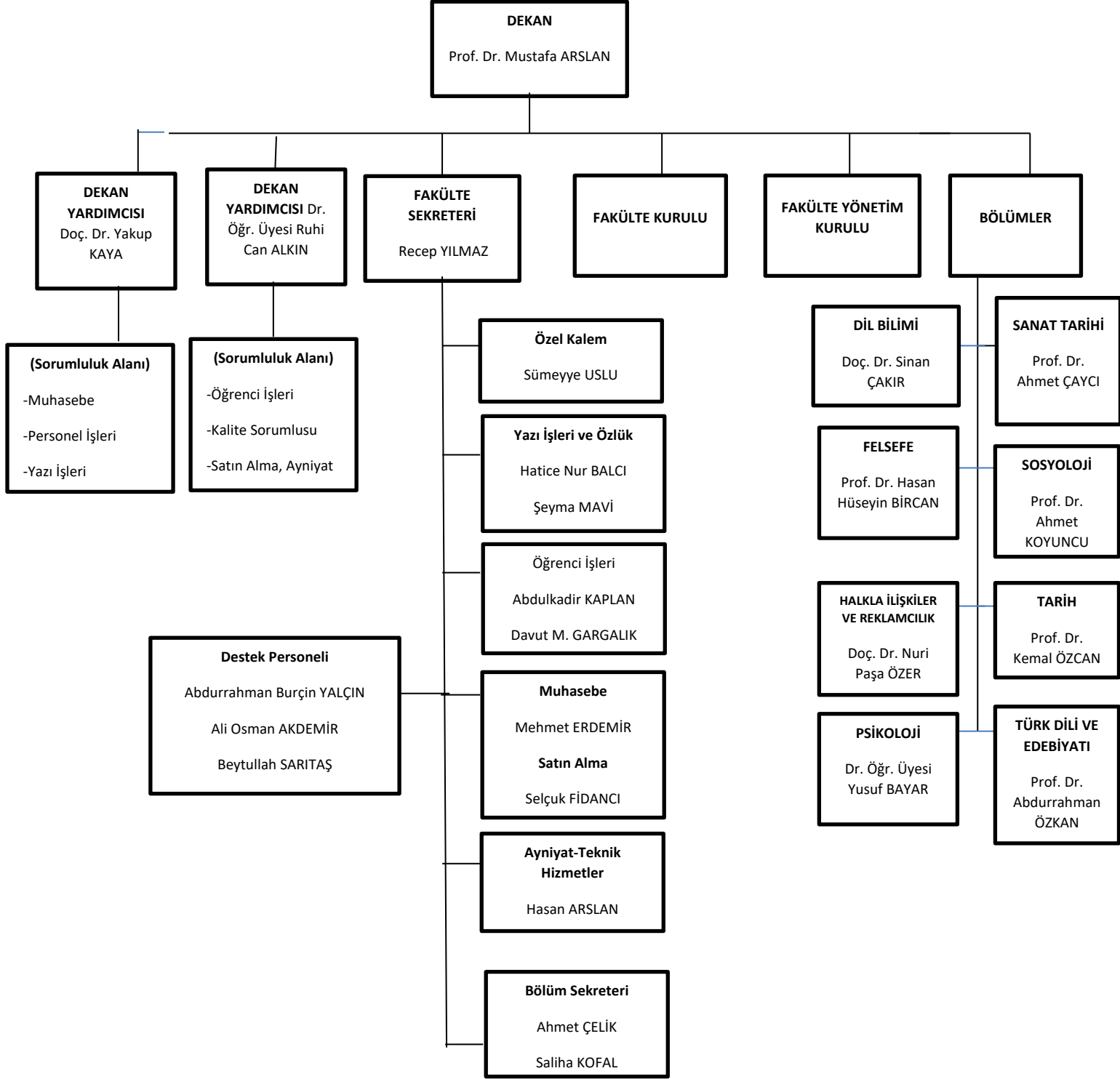

## 7. İyileştirmeye Yönelik Çalışmalar

### A. LİDERLİK, YÖNETİM ve KALİTE

#### A.1 Liderlik ve Kalite (Olgunluk Düzeyi: 1)

##### A.1.1 Yönetim Modeli ve İdari Yapı

Fakültemizdeki eğitim, öğretim ve araştırma süreçlerine ilişkin Fakültemiz web sayfasında yer alan “KALİTE” başlığı adı altında birimize ait konuya ilişkin iş ve işlemleri kolaylaştırmak ve bilgilendirmek adına yönetim modelimiz ve organizasyon şemalarımız bulunmaktadır. (Ek-A.1.1-1, Ek-A.1.1-2 ve Ek-A.1.1-3) **(12. Madde olan Toplumsal Katkıya ilişkin kanıtlar One Drive dosyasına yüklenmiş olup, 1-11 arası maddelerin kanıtları bu Word dosyasının sonunda sunulmuştur)**

##### A.1.2 Liderlik

##### A.1.3 Kurumsal Dönüşüm Kapasitesi

##### A.1.4 İç Kalite Güvencesi Mekanizmaları

Fakültemizde bilgi yönetim sistemi olarak Elektronik Belge Yönetim Sistemi kullanılmakta olup birimizde tüm bilgilendirme bu sistem üzerinden sağlanmaktadır. (Ek-A.1.4-1)

##### A.1.5 Kamuoyunu Bilgilendirme ve Hesap Verebilirlik

Fakültemizde öğrencilerimizi ve personelimizi her konuda bilgilendirmek için sosya medya hesaplarımızı aktif olarak kullanmaktayız. Bu sayede öğrencilerimiz ve personelimiz doğru ve güvenilir bilgiye anında ulaşabilmektedir.

<https://twitter.com/neusbbf>

<https://www.instagram.com/sbbfneu/>

#### Örnek Kanıtlar:

- Kamuoyu ile paylaşılan bilgiler ve bu bilgilerin paylaşım kanalları (üniversite bültenleri, web sayfası vb.)

<https://www.erbakan.edu.tr/sosyalvebeseribilimler>

- Birim yöneticilerimiz periyodik olarak her pazartesi genel işleyiş ve eğitim öğretim ile ilgili istişare toplantıları yapmaktadırlar.

#### A.2 Misyon ve Stratejik Amaçlar (Olgunluk Düzeyi: 1)

##### A.2.1 Misyon, Vizyon ve Politikalar

### ***A.2.2 Stratejik Amaç ve Hedefler***

Fakültemizde yapılması planlanan projeler belirlenirken gerek akademik ve idari personelimiz ile, gerekse öğrencilerimiz ile yapılan istişareler dikkate alınmaktadır. Çizdiğimiz program çerçevesinde planlarımızın tamamına yakınına yakınını gerçekleştirmiş bulunmaktayız.

#### **Örnek Kanıtlar:**

- Akademik kurul toplantımızdan bir kare



- Planlanan projelerimiz ekte sunulmuştur. (Ek-A.2.2-1)

### ***A.2.3 Performans Yönetimi***

Stratejik plan ile program bütçede yer alan performans göstergelerinin takip edilmesi amacıyla Üniversitemizde kullanılmakta olan Performans Göstergeleri İzleme Sistemi (PEGİS) bulunmaktadır. Her yıl için ilk altı ay ve son altı ay olmak üzere Bölümlerimizden ilgili verilere ilişkin olarak bilgi talep edilmekte ve edinilen bilgiler sisteme girilmektedir.

Gösterge No		Gösterge	Kriter	Başlangıç Değeri	Hedeflenen Değerler					
				2018	2019	2020	2021	2022	2023	
PG.2.2.1		Çift anadal programı sayısı	Genel toplam	1	1	2	2	3	3	
PG.2.2.2		Çift anadal programında öğrenim gören öğrenci sayısı	Genel toplam	2	2	4	4	6	6	
PG.2.2.3		Yandal programı sayısı	Genel toplam	1	1	1	2	2	2	
PG.2.2.4		Yandal programında öğrenim gören öğrenci sayısı	Genel toplam	1	2	3	4	5	6	
PG.2.3.2		Yabancı dil hazırlık uygulaması yapılan program sayısı	Genel toplam	3	4	4	4	5	5	
PG.3.3.1		SCI, SSCI, AHCI, SCI-Expanded kapsamına giren dergilerde yapılan yayın sayısı	1 yıllık değer	55	60	65	70	75	80	
PG.3.3.2		Ulusal hakemli dergilerde yapılan yayın sayısı	1 yıllık değer	40	45	50	55	60	65	

### A.3 Yönetim Sistemleri (Olgunluk Düzeyi: 2)

Fakültemizde stratejik hedeflere ulaşmak, nitelik ve nicelik olarak güvence altına almak amacıyla mali, beşerî ve bilgi kaynakları ile süreçleri yönetmek üzere “Elektronik Belge Yönetim Sistemi (EBYS)” kullanılmaktadır.

#### A.3.1 Bilgi yönetim Sistemi

Fakültemiz Dekanlığı ile Bölümleri arasında her türlü faaliyet ve süreçlere ilişkin verileri toplamak, analiz etmek ve raporlamak üzere Elektronik Belge Yönetim Sistemi (EBYS) kullanılmaktadır. Böylece eğitim, öğretim ve araştırma faaliyetlerinin entegrasyonu sağlanmakta ve bilgi edinilmesi, bilginin kayıt edilmesi, güncellenmesi ve paylaşılması kolaylaşmaktadır. (Ek-A.3.1-1) (Ek-A.3.1-2) (Ek-A.3.1-3) (Ek-A.3.1-4)

#### A.3.2 İnsan Kaynakları Yönetimi

Fakültemiz çalışanları görev ve sorumlulukları ile ilgili yeterli eğitim, bilgi, beceri ve donanımı haiz olması önemsenmekte, birim hafızasının korunması yanında dinamik tutulması amaçlanmaktadır. Birimimiz çalışanları bireysel birer personel gibi değil bir bütününü tamamlayıcı parçaları gibi hareket ederek ekip ruhunu ayakta tutmaya gayret etmektedir. Bu durum gerek akademik alanda gerekse idari ve destek hizmetleri alanlarında Fakültemizin faaliyet çıktısına olumlu yansımaktadır. Bu yönüyle birim insan kaynakları hedeflerimiz Kurumumuzun insan kaynakları hedeflerini en üst düzeyde karşılaması sağlanmaktadır.

İdari ve destek personeli düzeyinde birim sorumlusu (fakülte sekreterliği) tarafından belirli periyotlarda yapılan mutata toplantılarla birim çalışanlarının görev ve sorumluluk alanları ile ilgili memnuniyet, istek, şikayet ve öneri gibi geri dönüşleri alınarak herhangi bir uyumsuzluk veya eksikliğe karşı önlem geliştirilir.

Birimimizde işe alım/atama iş ve işlemleri kurum insan kaynakları departmanı ile koordineli olarak yapıldığından ihtiyaç duyulan pozisyona göre yeterli eğitim, bilgi, beceri, donanım ve çalışma kültürüne sahip personel mümkün olduğunca alım aşamasında konu ile ilgili mevcut kanun, yönetmelik ve diğer mevzuat hükümleri çerçevesinde eleme/seçmeye tabi tutulmaktadır. Sonrasında birim içerisindeki pozisyonu da zamana bağlı olarak şekillendirilip en fazla verimle ve motivasyonla hizmet üretilmesi sağlanmaktadır.

Birimimiz çalışanlarının eğitim ve liyakatlerinin üstlendikleri görevlerle uyumu, gerek Üniversitemiz tarafından gerekse kurum dışı kamu kurumları ya da kamu dışında kalan hizmet sağlayıcılarının mutlak düzenlediği hizmet içi eğitim toplantılarına katılım önemsenmektedir. Periyodik düzenlenen eğitim toplantılarının sıklığı ve içeriği yeterli görülmediği takdirde kurum insan kaynaklarına konu ile ilgili aktarılıp eğitim ve liyakatın görev ve sorumluluklar kile uyumu en üst düzeyde tutulmaya çalışılmaktadır.

Birim içerisinde amirler ile personelin işleyiş ile ilgili irtibat kanalları standart mesai kavramından bağımsız olarak sürekli açık tutulur.

Ayrıca birimimizde motivasyonun üst düzeyde tutulması amacıyla mümkün olan en kapsayıcı katılım ile motivasyon, kaynaşma toplantıları, gerçekleştirilmektedir. (Ek-A.3.2-1) (Ek-A.3.2-2) (Ek-A.3.2-3)

### ***A.3.3 Finansal Yönetim***

Kaynaklarımız tabloda belirtildiği gibi yüzde yüze yakın oranlarda verimli olarak kullanılmaktadır.

	Toplam Ödenek	Toplam Harcama	Gerçekleşme Oranı (%)
01-Personel Giderleri	18.971.870	18.971.415	100
02-Sgk Prim Giderleri	2.638.535	2.638.527	100
03-Mal ve Hizmet Alımları	105.030	104.546	100
05-Cari Transferler	31.650	28.650	91

Yıl sonları itibariyle Taşınır Kayıt Yönetim Sisteminde zimmetlerin tekrar kontrol edilip varsa gerekli hallerde işlemlerin yapılması, tekrar güncellenmesi; örneğin: 2022 yıl sonu itibariyle zimmet listelerinin oda kapılarına asılarak oluşturulmuştur. (Ek-A.3.3-1) (Ek-A.3.3-2)

### ***A.3.4 Süreç Yönetimi***

26.12.2007 tarih ve 26738 sayılı Resmi Gazetede yayımlanan Maliye Bakanlığı Kamu İç Kontrol Standartları Tebliği gereğince hazırlanan ve 01.01.2015 tarihinden itibaren yürürlüğe giren Üniversitemiz İç Kontrol Standartlarına Uyum Eylem Planına göre iç kontrol sistemi tüm birimler tarafından sürekli izlenerek izleme sonuçları her yıl Strateji Geliştirme Daire Başkanlığınca değerlendirilmek üzere ilgi başkanlığın web sayfasında “Duyurular” bölümünde “İç Kontrol Sistemi Değerlendirme Formu” yayımlanır ve ilgili form Fakültemiz Dekanı tarafından doldurularak değerlendirme sürecine sunulur. (Ek-A.3.4-1)



İç kontrol standartlarında da sorgulanan, idari ve destek birimlerimizde görev alan personelin eğitim ve liyakatlerinin üstlendikleri görevlerle uyumunu sağlamak üzere Fakültemiz web sayfasında yer alan “KALİTE” başlığı altında ilgililere ait görev tanımları ve iş akış süreçleri kullanılmaktadır. (Ek-A.3.4-2) (Ek-A.3.4-3)

#### **A.4 Paydaş Katılımı (Olgunluk Düzeyi: 3)**

Fakültemiz ile ilgili stratejik kararlara ve süreçlere katılımı sağlamak üzere geri bildirimleri almak, yanıtlamak ve ilgili kararlarda kullanılmak üzere oluşturulan paydaş kurulumuzun isimleri aşağıda sunulmuş olup ilgili kurul Üniversitemiz Kalite ve Akreditasyon Koordinatörlüğü birimine bildirilmiştir. (Ek-A.4-1)

##### **Paydaş Kurulu İsim Listesi**

Rukiye Ülkü DEMİRCİOĞLU (Meram Gençlik Merkezi)

Mustafa DAĞDELEN (Konya Orman İşletme Müdürlüğü)

Ahsen Nur HANÇER (NEÜ Sosyal ve Beşeri Bilimler Fakültesi Sosyoloji Bölümü Öğrencisi)

##### ***A.4.1 İç ve Dış Paydaş Katılımı***

Fakülte Yönetimimiz Konya'daki “Sosyal ve Beşeri Bilimler Alanı”nın kapsamına girecek kamu kurumları ve Sivil Toplum Kuruluşları ile yaptığı istişareler neticesinde dış paydaş oluşturmaktadır.

Gönüllülük Çalışmaları dersi vesilesi ile Fakültemiz yönetimi kurumsal ziyaretlerde bulunarak ve ikinci dönem her bir kurumdan yetkililer ağırlanarak daha nitelikli bir eğitim için istişareler ve proje tasarımları gerçekleştirilmiştir. Konuyla ilişkin olarak Konya Gençlik ve Spor İl Müdürlüğü Gençlik Hizmetleri Müdürü Harun AYDIN'ın Dekan Yardımcımız Dr. Öğr. Üyesi Ruhi Can ALKIN'ı ziyaretine ilişkin fotoğraf karesi aşağıda sunulmuştur.



##### ***A.4.2 Öğrenci Geri Bildirimleri***

Öğrencilerimiz fakülte sekreterliğine ve öğrenci işlerinden sorumlu dekan yardımcısına, herhangi bir sorun yaşadığında sözlü olarak direkt başvurabilmektedir. Proaktif bir yönetim mekanizmasıyla soruna, ilgili alt birimlerle istişareli olarak direkt müdahale edilmektedir. Resmi yazılarla da dönüş yapılmaktadır. (Ek-A.4.2-1) (Ek-A.4.2-2) (Ek-A.4.2-3)

#### ***A.4.3 Mezun İlişkileri Yönetimi***

Fakültemizden mezun olan öğrencilerimizin güncel iletişim bilgileri, gerektiğinde iletişime geçebilmek için alınmaktadır. Ayrıca mezunlarımız Türkiye'nin her yerinden Fakültemize gelmeden kargo ile mezuniyet belgelerini talep edebilmektedirler. Mezun izleme sistemimizin web adresi <https://obs.erbakan.edu.tr/oibs/kariyer/> şeklindedir.

#### **A.5 Uluslararasılaşma (Olgunluk Düzeyi: 2)**

##### ***A.5.1 Uluslararasılaşma Süreçlerinin Yönetimi***

Yabancı dil bilen akademisyenlerimiz uluslararası öğrencilerimize resmi işlemlerde gerekli yardımlarda bulunmaktadır. Sürekli olarak Türkçe öğretimi uygulama ve araştırma merkezi (TÖMER) ile iletişim halinde kalarak öğrencilerimiz ile ilgilenmekteyiz. Yurtdışı Türkler ve Akraba Topluluğu Başkanlığı (YTB) ile uluslararası öğrencilerin devam durumları Rektörlük aracılığı ile paylaşılmaktadır. Uluslararasılaşma süreçlerinin yönetimi ve organizasyonel yapısını içerir link aşağıda sunulmuştur.

<https://www.erbakan.edu.tr/dik>

##### ***A.5.2 Uluslararasılaşma Kaynakları***

Fakültemiz Dilbilimi bölümüne misafir öğretim üyesi olarak doktora öğrencisi Özbek Ulusal Üniversitesi'nden Feruzakhon Mirkhodjaeva gelmiştir.



### *A.5.3 Uluslararasılaşma Performansı*

## **B. EĞİTİM ve ÖĞRETİM**

### **B.1 Programların Tasarımı, Değerlendirilmesi ve Güncellenmesi (Olgunluk Düzeyi: 3)**

#### *B.1.1 Programların Tasarım ve Onayı*

Fakültemiz bünyesinde İngiliz Dili ve Edebiyatı Bölümünün açılması planlanmaktadır.

#### *B.1.2 Programın Ders Dağılım Dengesi*

Ders bilgi paketleri her dönem başında bölümlerimiz tarafından sisteme girilmektedir. Bölümlere öğrencilerin 1 ya da 2 gününün boş kalacağı şekilde ders programı hazırlanması tavsiye edilerek o şekilde gerçekleştirilmiştir.

#### **Örnek Kanıtlar:**

- Program ve ders bilgi paketlerinin ilan edildiği web sayfaları

<https://bilgipaketi.erbakan.edu.tr/>

- Ders dağılım dengesinin izlenmesine ve iyileştirilmesine ilişkin kanıtlar

<https://www.erbakan.edu.tr/sosyalvebeseribilimler/duyuru/41353/2022-2023-egitim-ogretim-yili-guz-yariyili-ders-programi>

#### *B.1.3 Ders Kazanımlarının Program Çıktılarıyla Uyumu*

### ***B.1.4 Öğrenci İş Yüküne Dayalı Ders Tasarımı***

Üniversitemiz ön lisans ve lisans eğitim-öğretim ve sınav yönetmeliğine göre düzenlenmektedir. Öğrencilerimizden Cumhurbaşkanlığı staj hareketliliği kapsamında yaklaşık 60 öğrenci staj yapmıştır. Programlarda öğrenci iş yükünün belirlenmesinde öğrenci katılımının sağlandığına ilişkin belge ve mekanizmalar (Ek-B.1.4-1) ve iş yükü temelli kredilerin geri bildirimler doğrultusunda güncellendiğine ilişkin kanıtlar (Ek-B.1.4-2) ekte sunulmuştur.

### ***B.1.5 Programların İzlenmesi ve Güncellenmesi***

Bölümlerimizle akreditasyona dair bilgilendirme toplantısı yapılmış olup hali hazırda Psikoloji bölümümüz sürece dahil olarak izlenmektedir.

### ***B.1.6 Eğitim ve Öğretim Süreçlerinin Yönetimi***

## **B.2 Programların Yürütülmesi (Öğrenci Merkezli Öğrenme, Öğretme ve Değerlendirme) (Olgunluk Düzeyi: 3)**

### ***B.2.1 Öğretim Yöntem ve Teknikleri***

Öğrenci merkezli eğitim-öğretim ile stratejimiz öğrencinin sahada olması, pratik eğitimler, diğer kurumlarla koordineli bir şekilde hareket edilmektedir. Ölçme ve değerlendirmede ödevler veriliyor, ödevler istişare ediliyor.

Farklı bölümlerin öğrencilerinin bir araya getirildiği eğitim seminer söyleşi faaliyetleri



### ***B.2.2 Ölçme ve Değerlendirme***

Başarı ölçme ve değerlendirme yöntemi (BDY) hedeflenen program ve ders öğrenme çıktılarına ulaşıldığını bolognada ilişkilendirdi.

<https://bilgipaketi.erbakan.edu.tr/>

Üniversitemiz ön lisans ve lisans eğitim-öğretim ve sınav yönetmeliği'ne göre düzenlenmektedir.

Sınavların hesaplanması ve mezuniyet koşulları, Üniversitemiz ön lisans ve lisans eğitim-öğretim ve sınav yönetmeliği'ne göre düzenlenmektedir. Sınav tarihleri web sayfamızda ilan edilmektedir. Sınavların zamanında sisteme işlenmesi için hatırlatma sms'leri gönderilmektedir.

### ***B.2.3 Öğrenci Kabulü ve Önceki Öğrenmenin Tanınması ve Kredilendirilmesi***

Öğrenciler ÖSYM ile yerleşmektedirler. Lisansüstü öğrenciler ise bilim sınavı ile yerleşmektedirler. Her ana bilim dalı kendi kriterlerine göre öğrenci alımı yapmaktadırlar.

Üniversitemiz ön lisans ve lisans eğitim-öğretim ve sınav yönetmeliği'ne göre düzenlenmektedir.

### ***B.2.4 Yeterliliklerin Sertifikalandırılması ve Diploma***

Fakültemiz bölümlerinde ortalama mezuniyet sağlanmakta ve başarısızlık durumu pek fazla mevcut değildir.

### **B.3 Öğrenme Kaynakları ve Akademik Destek Hizmetleri (Olgunluk Düzeyi: 3)**

#### ***B.3.1 Öğrenme Ortamı ve Kaynakları***

Öğrencilerimize oryantasyon programları düzenlenmektedir. Kütüphane kullanımına ilişkin bilgilendirmeler yapılmaktadır. Kütüphane ve dokümantasyon daire başkanlığı'nın her getirdiği indeksler bölüm başkanlıklarıyla paylaşılmaktadır.

Adobe connect uygulaması ile uzaktan eğitim dersleri verilmekte olup 2022 yılında 77 adet ders uzaktan eğitim yolu ile verilmiştir.

#### ***B.3.2 Akademik Destek Hizmetler***

Her bölümde her bir sınıf için öğretim elemanı akademik danışman mevcuttur. Akademik danışmanlarımız kayıt yenileme haftası öncesi bilgilendirilmektedir. Öğrencilerimiz üniversitemiz psikolojik destek merkezine yönlendirilmektedir.



Üniversitemiz kariyer merkezi koordinatörlüğüne yönlendirilmektedir.

#### ***B.3.3 Tesis ve Altyapılar***

Öğrencilerin faaliyetleri için Z-15 no'lu salon öğrenci toplulukları koordinasyon ofisine dönüştürülmüştür. Ayrıca Prof. Dr. Fuat Sezgin Konferans Salonu her zaman kullanıma açıktır.



#### ***B.3.4 Dezavantajlı Gruplar***

#### ***B.3.5 Sosyal, Kültürel, Sportif Faaliyetler***

Üniversitemiz Sağlık Kültür ve Spor Daire Başkanlığı öncülüğünde gerçekleştirilen spor şenliklerinde; futbol, voleybol ve basketbol kategorilerinde takımlarımız katılmıştır. Kadın voleybol takımımız kendi kategoriinde şampiyon olmuştur.





#### **B.4 Öğretim Kadrosu (Olgunluk Düzeyi: 3)**

##### ***B.4.1 Atama, Yükseltme ve Görevlendirme Kriterleri***

Fakültemizde Üniversitemiz “Öğretim Üyelğine Yükseltme ve Atama Yönergesi” gereğince Fakültemiz bölümlerinin ihtiyacı doğrultusunda öğretim elemanı atama işlemleri gerçekleştirilmektedir. Atama ve Yükseltme Yönergesini içerir link aşağıya sunulmuştur.

<https://www.erbakan.edu.tr/personel/db/duyuru/43298/universitemiz-ogretim-uyeligine-yukseltme-ve-atama-yonergesi-01-ocak-2023-tarihinde-guncellenmistir>



Fakültemiz bölümlerinde ders vermek üzere kurum dışından 2547 sayılı Kanununun 40/a ve 40/d maddeleri gereğince yapılmaktadır. Buna ilişkin olarak her eğitim öğretim yılı dönem başlarında Dekanlık olarak Bölüm Başkanlıklarından dışarı kurumlardan ders talebi olanlarla ilgili Bölüm Kurul Kararı talep edilmekte ve bu talebe istinaden Fakültemiz Yönetim Kurul Kararı ile ilgili kurumla yazışma süreci başlatılmaktadır. (Ek-B.4.1-1)

#### ***B.4.2 Öğretim Yetkinlikleri ve Gelişimi***

#### ***B.4.3 Eğitim Faaliyetlerine Yönelik Teşvik ve Ödüllendirme***

Her yıl Üniversitemiz Rektörlüğü tarafından “Akademik Teşvik Ödeneği Başvuru Takvimi” ilan edilmekte olup “Akademik Teşvik Ödeneği Yönetmeliği” çerçevesinde Fakültemiz öğretim elemanları yayınlarını içerir başvuru dosyalarını teslim ederek Akademik Teşvik Puanına ilişkin olarak ek ödeme almaktadır.

### **C. ARAŞTIRMA ve GELİŞTİRME**

#### **C.1 Araştırma Süreçlerinin Yönetimi ve Araştırma Kaynakları (Olgunluk Düzeyi: 1)**

##### ***C.1.1 Araştırma Süreçlerinin Yönetimi***

##### ***C.1.2 İç ve Dış Kaynaklar***

##### ***C.1.3 Doktora Programları ve Doktora Sonrası İmkanlar***

Doktora programları ve doktora sonrası imkanlara ilişkin duyuru linkimiz aşağıda sunulmuştur.

<https://www.erbakan.edu.tr/sosyalbilimlerenstitusu/duyuru/40079/2022-2023-egitim-ogretim-yili-guz-yariyili-yukse-lisans-ve-doktora-ogrenci-alim-duyurusu>

Bu programlar ve imkanlardan yararlanan öğrenci/araştırmacı sayıları ve bunların birimlere göre dağılımı aşağıda sunulmuştur.

<b><i>Anabilim Dalı</i></b>	<b><i>Doktora Öğrenci Sayısı</i></b>
Felsefe	12
Sosyoloji	41
Tarih	33

## C.2 Araştırma Yetkinliği, İş Birlikleri ve Destekler (Olgunluk Düzeyi: 1)

### C.2.1 Araştırma Yetkinleri ve Gelişimi

### C.2.2 Ulusal ve Uluslararası Ortak Programlar ve Ortak Araştırma Birimleri

## C.3 Araştırma Performansı (Olgunluk Düzeyi: 1)

### C.3.1 Araştırma Performansının İzlenmesi ve Değerlendirilmesi

Fakültemiz bünyesinde her yıl sonunda o yılın eğitim, öğretim ve akademik faaliyetlerini içerir “Faaliyet Raporu” hazırlanmakta ve Fakültemiz web sayfasında ilan edilmektedir. Linki de aşağıda sunulmuştur.

<https://www.erbakan.edu.tr/sosyalvebeseribilimler/sayfa/11096/faaliyet-raporlari>

<b>FAALİYET TÜRÜ</b>	<b>SAYISI</b>
Sempozyum ve Kongre	28
Konferans	28
Panel	6
Seminer	11
Açık Oturum	-
Söyleşi	20
Tiyatro	-
Konser	-
Sergi	2
Turnuva	-
Teknik Gezi	3
Eğitim Semineri	5

## İndekslere Giren Hakemli Dergilerde Yapılan Yayınlar

YAYIN TÜRÜ	SAYISI
Uluslararası SCI, SSCI, AHCI, SCI-Expanded kapsamına giren dergilerde yapılan yayın sayısı	8
Uluslararası hakemli diğer dergilerde yapılan yayın sayısı	26
Ulusal hakemli dergilerde yapılan yayın sayısı	14
Uluslararası bilimsel toplantılarda sunulan bildiri sayısı	41
Ulusal bilimsel toplantılarda sunulan bildiri sayısı	13
Kitap sayısı	53

### C.3.2 Öğretim Elemanı/Araştırmacı Performansının Değerlendirilmesi

Aynı zamanda her yılın ilk altı ve son altı ayı olmak üzere “Performans Göstergeleri İzleme Sistemi (PEGİS)” ne veri girişi yapılmakta ve performans gerçekleşme oranları takip edilmektedir.

#### 2.1- PERFORMANS GÖSTERGELERİ GERÇEKLEŞME TABLOSU

Gösterge No	Gösterge	Başlangıç Değeri (2018)	2022			
			Yıl Sonu Hedefi	Gerçekleşme (İlk 6 ay)	Gerçekleşme (Yıl sonu)	Göstergenin Performansı (%)
PG.2.2.1	Çift anadal programı sayısı	1	3	4	8	100
PG.2.2.2	Çift anadal programında öğrenim gören öğrenci sayısı	2	6	10	20	100
PG.2.2.3	Yandal program sayısı	1	2	1	2	100
PG.2.2.4	Yandal programında öğrenim gören öğrenci sayısı	1	5	2	4	75
PG.2.3.2	Yabancı dil hazırlık uygulaması yapılan program sayısı	3	5	4	8	100
PG.3.3.1	SCI, SSCI,AHCI, SCI-Expanded kapsamına giren dergilerde yapılan yayın sayısı	55	75	12	25	33
PG.3.3.2	Ulusal hakemli dergilerde yapılan yayın sayısı	40	60	17	35	58

### D. TOPLUMSAL KATKI (Olgunluk Düzeyi: 4)

**Birimimizde toplumsal katkı süreçleri, öğrenci topluluklarının faaliyetleri, bölüm öğretim elemanlarının faaliyetleri ve Dekanlığımız tarafından organize edilen faaliyetlerden müteşekkil üçlü bir yapıya sahiptir. Bu yapı,**

## 2022 yılı içerisinde 150’yi aşkın faaliyet gerçekleştirilmiştir. Bu faaliyetler, One Drive dosyasına yüklenmiştir.

### SONUÇ VE DEĞERLENDİRME

Birimimizin güçlü yönleri “Eğitim ve Öğretim” ile “Toplumsal Katkı”ya dair faaliyetler ve süreçlerdir. İyileştirmeye açık yönler ise “Liderlik”, “Yönetim ve Kalite” ile “Araştırma ve Geliştirme” kategorileri altında değerlendirilebilir.

Eğitim ve Öğretim kategorisi bağlamında, Fakültemizde tüm bölümlerce verilen ortak Gönüllülük Çalışmaları dersi (Bahar Dönemi) ve Sosyal Bilimler Okumaları dersi, eğitim öğretim faaliyetlerine multidisipliner ve diğer kurumlarla koordinasyon sağlanan dersler olarak karşımıza çıkmaktadır. Bu dersler aynı zamanda birimimizin Toplumsal Katkı süreçlerini de doğrudan desteklemektedir. Üniversitemizin Times Higher Education (THE) Sürdürülebilir Kalkınma Hedeflerine esas teşkil eden 2022 faaliyetlerinin yüzde 52,3’ünün Fakültemiz bünyesindeki faaliyetlerden oluştuğu gerçeğinden hareketle, Eğitim ve Öğretim ile Toplumsal Katkı kategorilerine birimiz tarafından üst düzey bir katkı sunduğu aşikardır.

Gelişmeye açık yönler ise Araştırma ve Geliştirme kategorisinde yoğunlaşmaktadır. Fakültemiz öğretim elemanlarının dahil olduğu araştırma ve geliştirme faaliyetleri geçmiş dönemlere nazaran ivme kazansa da henüz istenen seviyede değildir.

Liderlik ile Yönetim ve Kalite kategorilerinde ise geçmiş yıla nazaran ilerleme kaydedildiği söylenemez. Buradan hareketle, birim olarak 2023 yılında liderlik süreçlerine ve kalite birimine dair aktivitelere daha fazla önem verilmesi planlanmaktadır. Bu planlar arasında, Üniversitemiz kalite birimi ile daha fazla koordinasyon halinde olunması, kalite süreçlerine ilişkin alt birimlerimizin bilgilendirilmesi ve bu konuda online ve yüz yüze toplantılar gerçekleştirilmesi mevcuttur.

### EK-2 PERFORMANS GÖSTERGELERİ

	Gösterge	Açıklama	Sorumlu Birim
	<b>2.Kalite Güvencesi Sistemi</b>		
1	17 -Kalite Kültürünü Yaygınlaştırma Amacıyla Kurumunuzca Düzenlenen Faaliyet (Toplantı, Çalıştay vb.) Sayısı	01 Ocak - 31 Aralık tarihleri arasında göstergeye ilişkin ilgili yıldaki gerçekleştirilen toplantı sayısını ifade edilmektedir. Söz konusu faaliyetlerin kurumsal nitelikte olması gerekmektedir.	1
2	18 -Kurumun İç Paydaşları İle Kalite Süreçleri Kapsamında Gerçekleştirdiği Geri Bildirim Ve Değerlendirme Toplantılarının Sayısı	Birimlerin kendi içerisinde yapmış olduğu “birim kalite komisyonları” olarak adlandırılacak toplantılar kastedilmemiştir.	-
3	19 -Kurumun Dış Paydaşları İle Kalite Süreçleri Kapsamında Gerçekleştirdiği Geribildirim Ve Değerlendirme Toplantılarının Sayısı		-
4	25 -Öğretim Elemanı Değişim Programları İle Gelen Öğretim Elemanı Sayısı	01 Ocak - 31 Aralık tarihleri arasında göstergeye ilişkin ilgili yıldaki Öğretim Elemanı Değişim	3

5	26 -Öğretim Elemanı Değişim Programları İle Giden Öğretim Elemanı Sayısı	Programları İle Gelen ya da Giden Öğretim Elemanı Sayısını ifade etmektedir.	2
---	--	--	---

	Gösterge	Açıklama	Sorumlu Birim
<b>3.Eğitim ve Öğretim</b>			
1	11 -Ders veren kadrolu öğretim elemanlarının haftalık ders saati sayısının iki dönemlik ortalaması	01 Ocak - 31 Aralık tarihleri arasında kadrolu öğretim elemanı başına düşen haftalık ders ortalaması sorulmaktadır. Örneğin 2019 yılı (raporu) veri girişi için; 2018-2019 Bahar ve 2019-2020 güz dönemlerinde toplam 80.000 saat teorik + pratik ders verilmiş, Bahar döneminde 13, Güz döneminde 14 hafta olmak üzere 27 hafta eğitim verilmiş ise 1 haftada ortalama : $80000/27 = 2962$ saat eğitim verilmiş demektir. Toplam kadrolu Öğretim elemanı sayısı ise 210 ise istenilen sonuç $2962/210 = 14,10$ 'dur.	24
2	16 -Öz değerlendirme yapılan program sayısı	01 Ocak - 31 Aralık tarihleri arasında Öz Değerlendirme Yapılan Program Sayısını ifade etmektedir.	1

	Gösterge	Açıklama	Sorumlu Birim
<b>4.Araştırma ve Geliştirme</b>			
1	21- Sonuçlanan Patent, faydalı model veya tasarım sayısı	01 Ocak - 31 Aralık tarihleri arasında ulusal ayda uluslararası düzeyde olması fark etmeksizin sonuçlanan Patent, Faydalı Model Veya Tasarım ifade etmektedir. Öğrenci, öğretim elemanı veya üniversitede istihdam edilen çalışanlarca başvurusu yapılan ve ilgili yıl içinde başvurusu olumlu 70 sonuçlanan patent, faydalı model veya tasarım sayısı Üniversite adresli olmayan ancak öğrenci, araştırmacı veya öğretim elemanları tarafından yapılan şahsi başvurular değerlendirmeye dâhildir.	-
2	23 -TÜBA ve TÜBİTAK ödüllü öğretim üyesi sayısı (TÜBA çeviri ödülü hariç)	01 Ocak - 31 Aralık tarihleri arasında TÜBA Ve TÜBİTAK Ödül alan Öğretim Üyesi Sayısını (TÜBA Çeviri Ödülü Hariç) ifade etmektedir	-

3	24 -Uluslararası ödülleri (Kurumsal bazda ya da Kurum adına ya da resmi olarak kurum ile bağlantılı olarak alınan ödülleri)	01 Ocak - 31 Aralık tarihleri arasında Kurumsal Bazda Yada Kurum Adına Yada Resmi Olarak Kurum İle Bağlantılı Olarak Alınan Uluslararası Ödülleri ifade etmektedir.	-
---	---	---	---

#### Ek-A.1.1-1 (Ders Kaydı İş Akışı)

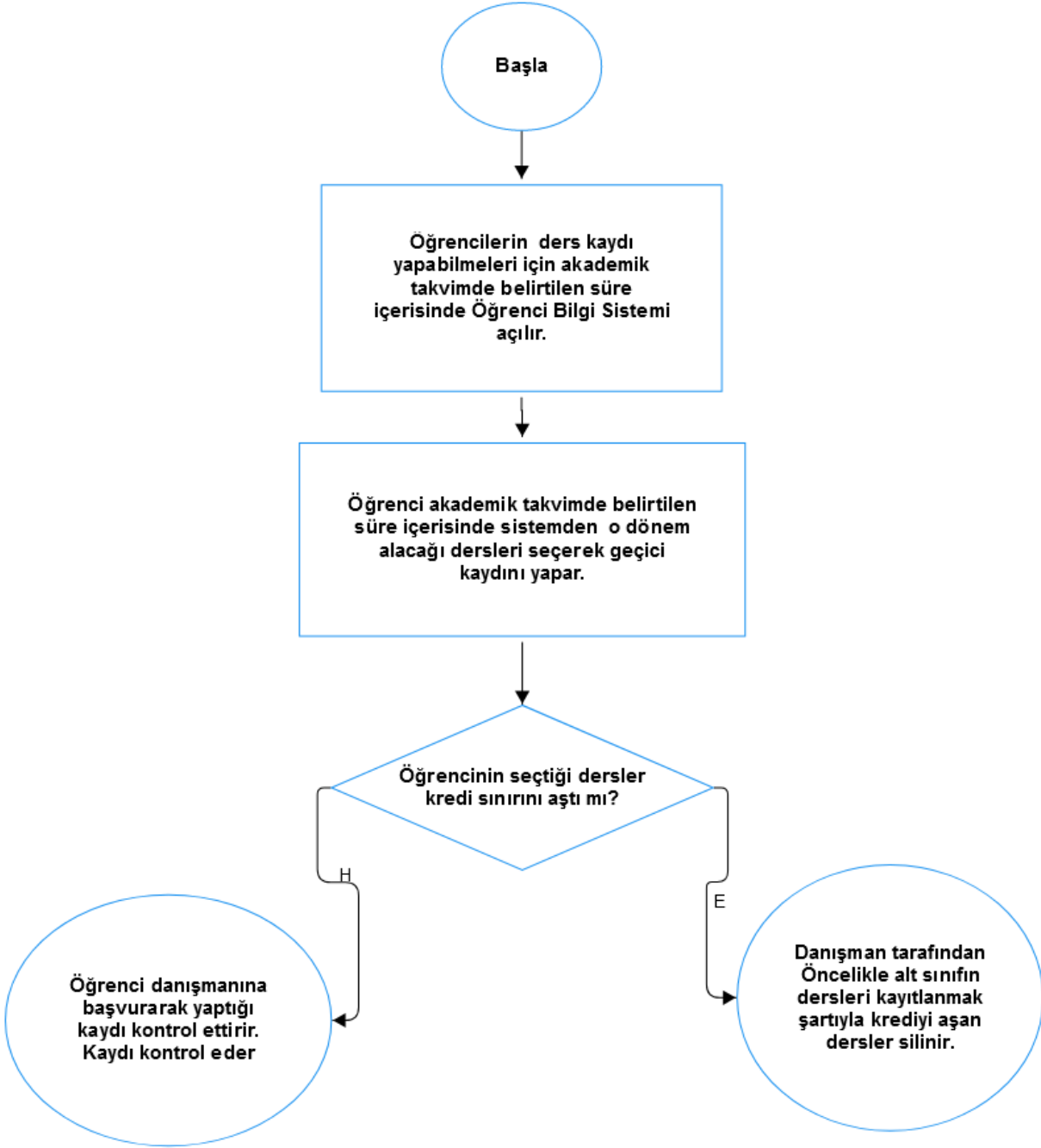

**Ek-A.1.1-2 (Doktor Öğretim Üyesi Ataması İş Akışı)**

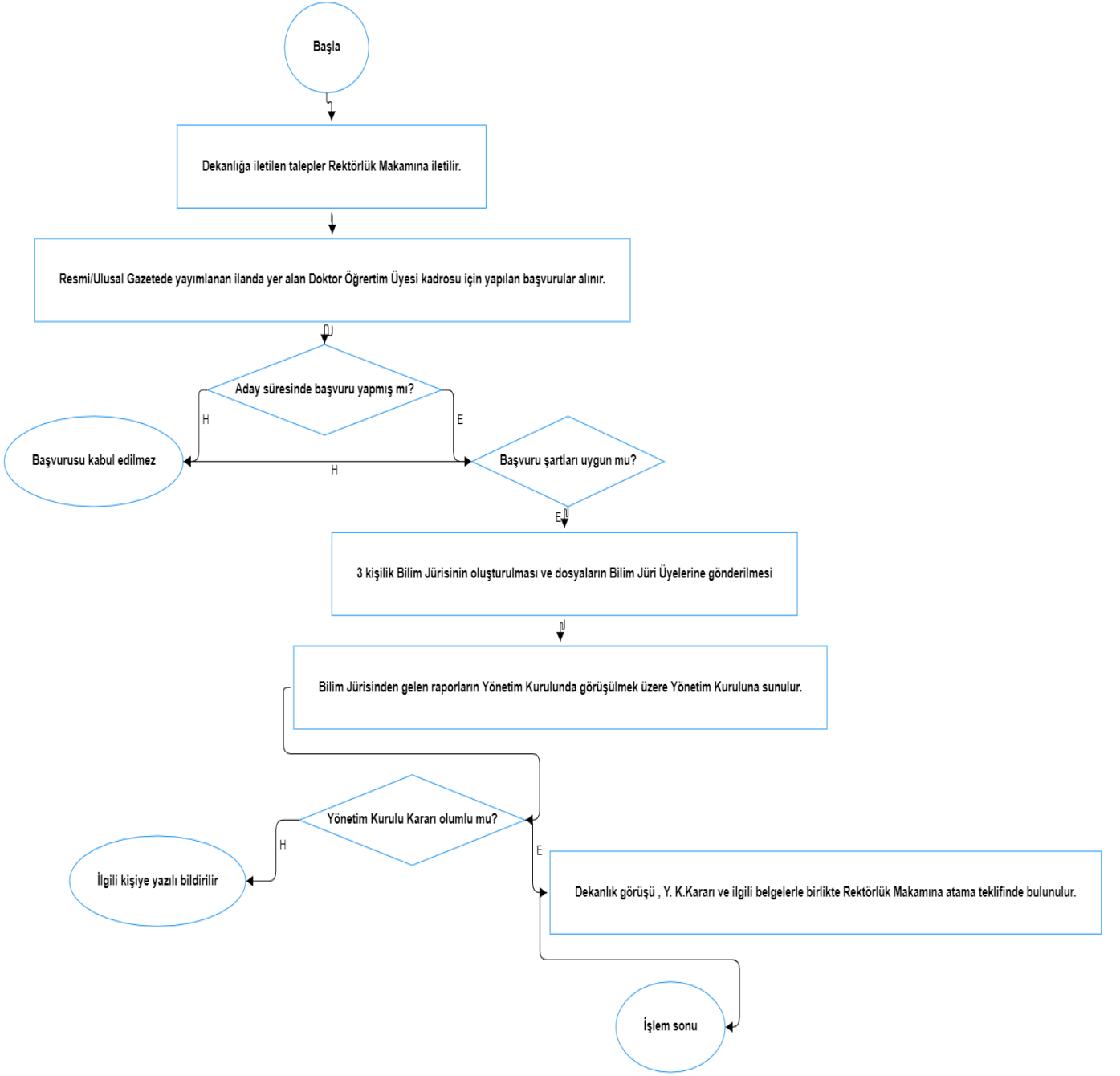

**Ek-A.1.1-3 (Taşınır Yönetim Hesabı İş Akışı)**



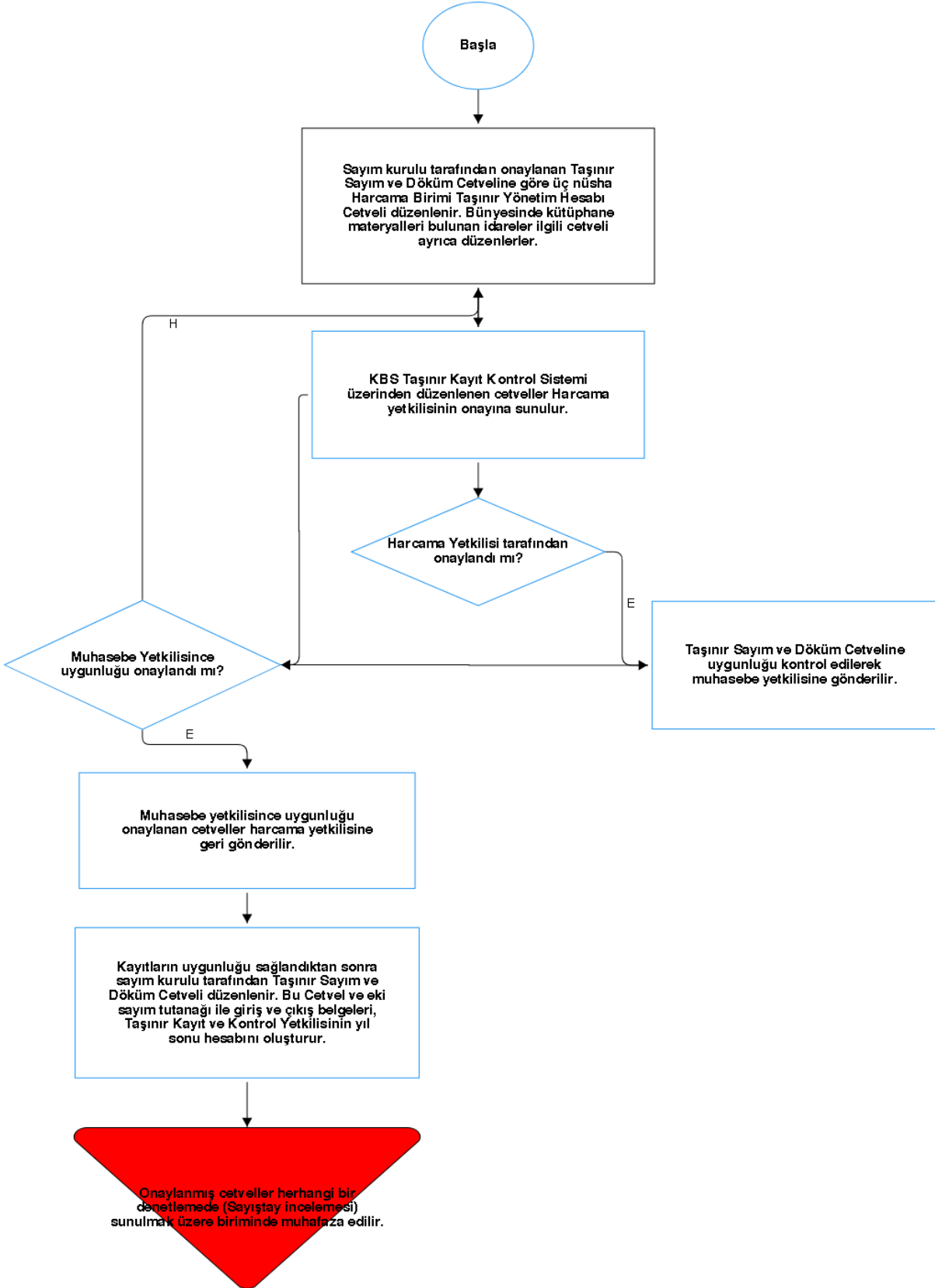

# Ek-A.1.4-1

ebys.erbakan.edu.tr/App\_Uyulama/Anasayfa.aspx?v=1.5

kamuis

Arama

Gelen Belge Bekleyen İşler Belge Arama Havale Takip Onay/ Olur 4 İmzalı Yeni Dış Yazı Yeni İç Yazı Yeni Onay/Olur

Belge Klasörü - Belgeler

Şeyma MAVİ  
Sözleşmeli Öğretmen  
Sosyal ve Beşeri Bilimler F.  
Birim Amiri  
Prof. Dr. Mustafa ARSLAN

Yönetim Paneli  
Kişiyi Özel  
Belge Klasörleri  
Kategoriye Kaldırıldı  
Kişisel Kategori Liste  
Kişisel Kategori Tanım  
Klasör Tanım  
Organizasyon Şeması  
Taslak Belgeler  
Belge Takip  
Kısayollar  
Raporlar

Kişisel

Akademik Personel ve Karier İşleri  
AKADEMİK TERFİLER  
AKADEMİK TEŞVİK  
ANABİLİM DALI AÇMA VE ABD BAŞKANI ATAMA  
ASKERLİK İŞLEMLERİ  
Atama Fyık Bilirmleri  
Atama İnceleme Raporları  
BAP  
BASIN VE HALKLA İLİŞKİLER MÜŞAVİRLÜĞÜ  
BAŞVURU EVRAKI İADESİ TALEBİNİ İÇERİR Dİ...  
BELGE İPTAL İŞLEMLERİ  
BİLGİ İŞLEM DAİRE BAŞKANLIĞI  
BİLİMSEL ARAŞTIRMA PROJELERİ KOORDİNA...  
Bilimsel ve Kültürel Toplantılar  
BİLİMSEL YAYIN KOORDİNATÖRLÜĞÜ  
Bölüm Başkan Atamaları  
BÖLÜM BAŞKAN YARDIMCISI ATAMA İŞLEMİ  
Bölüm Başkanlıklarına Giden Yazılar

Kişisel

Sosyal ve Beşeri Bilimler Fakültesi Dekanlığı  
Sosyal ve Beşeri Bilimler Fakültesi Sekreterliği

Dişarı Aktarılabak Tarih Aralığı Tarih Giriniz Tarih Giriniz

KİŞİSEL : Bölüm Başkanlıklarına Giden Yazılar >

Sayfalama Miktarı: 10

BELGE TİPİ	ÜZERİNDEKİ TARİH	ÜZERİNDEKİ SAYI	KURUM SAYISI	KONU	KAYDEDEN KULLANICI	GÖNDEREN KURUM/KİŞİ	GÖNDERİLEN KURUM/KİŞİ	HAVALE SAYIM
Yeni İç Yazı	20.01.2023	E-32956752-820-299560	299560	Yayın Hazırlık İşleri	Şeyma MAVİ	Sosyal ve Beşeri Bilimler Fakültesi Dekanlığı	Dilbilimi Bölümüne, Felsefe Bölümüne, Halkla İlişkiler ve Reklamcılık Bölümüne, Psikoloji Bölümüne, Sanat Tarihi Bölümüne, Sosyoloji Bölümüne, Tarih Bölümüne, Türk Dili ve Edebiyatı Bölümüne	0
Yeni İç Yazı	19.01.2023	E-32956752-200-298843	298843	Taslak	Şeyma MAVİ	Sosyal ve Beşeri Bilimler Fakültesi Dekanlığı	Dilbilimi Bölümüne, Felsefe Bölümüne, Halkla İlişkiler ve Reklamcılık Bölümüne, Psikoloji Bölümüne, Sanat Tarihi Bölümüne, Sosyoloji Bölümüne, Tarih Bölümüne, Türk Dili ve Edebiyatı Bölümüne	1

15:15

(Ek-A.2.2-1)

# 2022 YILI PROJELER



NECMETTİN ERBAKAN  
ÜNİVERSİTESİ  
SOSYAL VE BEŞERİ  
BİLİMLER FAKÜLTESİ

# İÇİNDEKİLER |

## A. MEVCUT PROJELER

### SOSYAL BİLİM OKUMALARI 01

- Webinar Dizisi 01A  
Webinar Kayıtlarının Kitaplaştırılması 01B

### FİKİR ALANI 02

- Lisans Çalışma Grupları 02A  
Lisansüstü Yayın Atölyesi 02B  
Podcast Kanalı 02C  
Lisans Öğrenci Projeleri 02D

### SIFIR ATIK PROJELERİ 03

- Kağıt Bardak Farkındalık Çalışması 03A  
Pet Şişelerin Geri Dönüşümü 03B

### GÖNÜLLÜLÜK ÇALIŞMALARI 04

### MEHMET AKİF ERSOY YILI ETKİNLİKLERİ 05

100. Yılında İstiklal Marşı ve M. Akif Ersoy Bilgi Şöleni 05A  
Vatan Yolunda İstiklal Uğrunda M.Akif Ersoy İstiklal Marşı Paneli 05B

### 25. ULUSLARARASI SANAT TARİHİ SEMPOZYUMU 06

### BİZDEN BİZE BİZ BİZE MOTİVASYON ETKİNLİKLERİ 07



# İÇİNDEKİLER |

## B. PLANLANAN PROJELER

MEDENİYET VE TOPLUM DERGİSİ **08**

SIFIR ATIK PROJELERİ **09**

Pet Şişelerin Geri Dönüşümü **09A**

Yerleşkemizin Ağaçlandırılması **09B**

İzmarit Farkındalık Çalışması **09C**

AFET BİLİNCİNE DAİR ÇALIŞMALAR **10**

I. ULUSLARARASI N. ERBAKAN KONGRESİ **11**

I. ULUSLARARASI OSMANLI VE TÜRKİYE ARAŞ. S. **12**

35. ULUSAL DİLBİLİM KURULTAYI **13**

DİĞER ETKİNLİKLER **14**



---



# **MEVCUT PROJELER**



**01**

**SOSYAL BİLİM  
OKUMALARI**

01A

WEBİNAR  
DİZİSİ

Sosyal Bilim Okumaları  
Dersi Fakültemizde  
Üçüncü Sınıflara Yönelik  
Verilen Alan Dışı Bir Derstir.



23



2020-2021  
Eğitim Yılında  
Gerçekleştirilen  
Toplam  
Webinar

Bugüne kadar bir çok seçkin üniversiteden, alanında uzman öğretim üyesinin katıldığı **webinar** dizilerimize sadece üçüncü sınıf öğrencilerimiz değil bir çok farklı sınıf ve Fakülteden öğrencilerimiz ve akademisyenler katılmıştır.

2022 Yılı  
İtibariyle Alanında Uzman  
Akademisyenlerin Katılımıyla  
**Webinarlarımız  
Devam Edecektir.**



**01B**

**WEBİNAR KAYITLARININ  
KİTAPLAŞTIRILMASI •**

2022 Yılında  
Gerçekleştireceğimiz  
Webinarlar ile Birlikte Toplamda  
Ulaşacağımız 40'a Yakın Webinar'ın  
Editoryal Bir Yayına Dönüştürülmesini  
Planlıyoruz.

**SOSYAL BİLİM  
OKUMALARI**

editör

Prof.Dr. Mehmet Başoğlu

ODTÜ

Seçkin Akademislerimizin  
Katıldığı Bu Programlar  
Üniversitemizin Farklı  
Mecralarından İlgilileri  
ile Buluşturuyor

2022 Yılı  
İçerisinde Yoğun Bir  
Çalışma ile Webinarlarımız  
Bir Başucu Kaynağı  
Olacaktır.



**02**

**FİKİR ALANI**

## 02A

### LİSANS ÇALIŞMA GRUPLARI •

Fakültemiz Lisans Öğrencileri Bu Program Boyunca Çalışma Alanlarıyla İlgili Eğitimlerinde Deneyim Kazanacaklardır.



Fakültemiz ve Sosyal İnovasyon Ajansı İş Birliğinde Tasarlanarak Koordine Edilen Eğitim Programı Alanlarında Uzman Eğitimciler Tarafından Hayata Geçiriliyor

#### Çalışma Grupları

1. Sosyal Etki
2. Sosyal Politika
3. Sosyal Girişimcilik
4. Şehir ve Estetik
5. Bilim İletişimi

Program Süresi **6 Ay**  
Boyunca Çalışma Gruplarında  
Toplam **150** Saatten Fazla  
Yüzyüze ve Çevrimiçi Eğitimler  
**Katılımcıları Bekliyor**

## 02B

### LİSANSÜSTÜ YAYIN ATÖLYESİ

Lisansüstü Öğrenciler Bu Program Boyunca Çalışma Alanlarıyla İlgili Atölyelerde Deneyim Kazanacaklardır.



Fakültemiz ve Sosyal İnovasyon Ajansı İş Birliğinde Tasarlanarak Koordine Edilen Atölyelerde Alanlarında Uzman Danışmanlar Tarafından Hayata Geçiriliyor

#### Çalışma Grupları

1. Sosyolojide Çağdaş Tartışmalar/Sekülerleşme
2. Pandemi ve Sosyal Bilimler
3. Sosyoloji ve Hafıza
4. Güncel Medya Tartışmaları
5. Klasik Dönem Türk Edebiyatı Kültür Tarihi Okumaları

Program Süresi Boyunca Yayın Atölyelerinde Yapılan Çalışmalar Sonucunda Konu İle İlgili

**Yayınlar Hazırlanacaktır**

**02C**

**PODCAST KANALI**



Podcast Seri Halinde  
Yayınlanan Ses Dosyaları  
İçin Kullanılan Bir Terimdir.  
Podcast, Diğer Bir Deyimle  
Radyonun Modern Halidir.

Kanalımızda Öğrencilerimiz,  
**Sosyal Bilim Okumaları**  
Webinarlarımızı Dinleyebilirler.  
Kanalımızdaki Yayınlarımız  
Her Geçen Gün Artmaktadır.

**“Seni Dinliyoruz !”**

“Ben De Program Yapabilirim”  
Diye Düşünen Öğrencilerimize  
Kanalımızda Yayın Yapma  
Olanığı Veriyoruz. İçeriğini  
Öğrencilerimizin Belirlediği  
7 Hafta Sürecek Yayınlar  
Kanalımızda Yayınlanacaktır.

Kanalımızda Sosyal Bilimlerde Kullanılan  
Temel Kavramların, Kısa Tanımlarının  
3 Dakikalık Kayıtlarından Oluşan Bir  
**Sosyal Bilimler Sözlüğü**  
Oluşturulması Düşünülmektedir.

**02D**

**LİSANS ÖĞRENCİ  
PROJELERİ**

**TÜBİTAK Bilim İnsanı  
Destek Programları  
Başkanlığı Tarafından  
Yürütülen 2209-A  
Üniversite Öğrencileri  
Araştırma Projeleri Destekleme  
Programı, Öğrencilerimiz  
İçin Önemli Bir Fırsattır.**



**“TÜBİTAK 2209-A Projelerine  
Özellikle Fikir Alanına  
Katılan Öğrencilerin  
Teşvik Edilmesi ve Proje  
Yazımlarına Destek  
Olunması ile Fakültemizin  
Öğrenci Bazlı Proje  
Başvurularının Artırılması  
Sağlanacaktır”**



**03**

**SIFIR ATIK  
PROJELERİ**

# 03A

## KAĞIT BARDAK FARKINDALIK ÇALIŞMASI

**Tek Kullanımlık Karton Bardaklar İçinde Kaplı Olan Plastik Nedeniyle Geri Dönüştürülmemektedir!**

### PROJE ÇIKTILARI

Projeden Haberi Olan Öğrenciler **%77,3**

Projeyi Başarı Bulanlar **%86,4**

Proje İle Ayda Yaklaşık **800** Kadar Karton Bardak Kullanımı Azalmıştır.

Projemize Katılım Oranı İleriye Dönük Olarak Umud Vericidir. 2022 Yılında da Projemiz Devam Edecek Olup, Öğrencilerimize Çeşitli Etkinliklerle **Termos Bardak** Hediye Ederek, Projeye Olan Desteği Artırmayı Amaçlıyoruz.



Fakültemiz Kantininde Kendi Bardağı/Termos İle Sıcak İçecek Alanlara Veya Almış Olduğu Bardağı Tekrar Kullanımlara Anında 25 Krş İndirim Yapılacaktır.



**03B**

## PET ŞİŞELERİN GERİ DÖNÜŞÜMÜ

**Bazı Atıklar Doğada  
Binlerce Yıl Yok Olmazlar  
Bir Pet Şişe Doğada  
400 Yıl Kalmaktadır.**



Öğrencilerimiz Kampanya Hesap Açtırdıktan Sonra Her 10(on) Pet Su Şişesi İçin, 1 (Bir) Yemek Fişi Kazanacaklardır.

“ Projeye 10 Farklı Fakülteden 60'nin Üzerinde Öğrenci Katılmış Olup, 12807 Şişe Sayısına Çok Kısa Sürede Ulaştık Dağıtılan Yemek Fişleri İle Yemek İsrafını Önlemiş Olduk. ”

**Projemize Katılım Oranı  
Her Geçen Gün Artmakla Beraber  
Sadece Fakültemiz Öğrencileri Değil,  
Tüm Öğrencilerimiz Katkı Sağlamaktadır.  
Yeni Yılda En Çok Şişe Toplayan Öğrencimize  
Sürpriz Ödüller Hediye Edeceğiz.**

**03B**

**PET ŞİŞE  
GERİ DÖNÜŞÜM BANKASI  
PROJE ÇIKTILARI**

**10**



Projeye Katılan  
Öğrencilerin  
Bağlı Olduğu  
Farklı Akademik  
Birim Sayısı

**21**



Projeye Katılan  
Öğrencilerin  
Bağlı Olduğu  
Farklı Program  
Sayısı

**64**



Projeye Katılan  
Toplam  
Öğrenci Sayısı

**12807**



Proje Kapsamında  
Toplanan  
Pet Şişe Sayısı

**1269**



Proje Kapsamında  
Dağıtılan  
Yemek Fişi Sayısı





**04**

**GÖNÜLLÜLÜK  
ÇALIŞMALARI**

04

## GÖNÜLLÜLÜK ÇALIŞMALARI

3. Sınıf Öğrencilerimize Yönelik Başlatılan Ders Kapsamında Öğrencilerimize Gönüllülük Çalışmaları Hakkında Konya Gençlik ve Spor Müdürlüğü'nün Desteği İle Teorik ve Pratik Eğitimler Verilmeye Başlanmıştır.



### 1. ve 5. Hafta Arası Verilecek Dersler

1. Gönüllülük Eğitimi
2. Liderlik ve Takım Çalışması
3. Etkinlik ve Fon Yönetimi
4. Proje Döngüsü
5. Girişimcilik



## 04

### GÖNÜLLÜLÜK ÇALIŞMALARI

6. - 10. Haftalar Arasında AFAD, Kızılay, Çevre ve Şehircilik Müdürlüğü, Kültür ve Turizm Müdürlüğü İle Milli Eğitim Müdürlüklerine Ziyaretler Gerçekleştirilecektir



“ Eğitim ,Afet, Turizm, Tarih ve Çevre Gibi Gönüllülük Kategorilerinde İlgili Kurumların Uzmanları Tarafından Öğrencilerimize Seminerler Verilecektir ”

11.-14. Haftalar Arasında İse Öğrencilerimiz Takımlar Halinde Projelerini Sunacaklar En İyi Projenin Sahibi Takım Üyeleri, Fakültemiz ve İl Gençlik ve Spor Müdürlüğü'nün Organizasyonu İle Beyşehir'de 2 Günlük **Gençlik Kampı** Etkinliğine Dahil Olacaklardır.



**05**

**M.AKİF ERSOY  
YILI ETKİNLİKLERİ**

05A

100. YILINDA  
İSTİKLAL MARŞI VE  
MEHMET AKİF ERSOY  
BİLGİ ŞÖLENİ

Bilgi Şöleni ile İstiklal Marşı  
ve M.Akif Ersoy Temalarında  
Daha Bilgili ve Bilinçli Bir Seviyeye  
Getirilmesi Amaçlanmıştır



“ 20-22 Ekim 2021  
Tarihlerinde Gerçekleştirilen  
Bilgi Şöleni'nin  
Kitaplaştırılma Çalışmaları  
Halen Devam Etmektedir  
2022 Yılı Sonunda  
NEÜ Press Tarafından  
Basılması Planlanmaktadır ”

05B

**VATAN YOLUNDA  
İSTİKLAL UĞRUNDA  
MEHMET AKİF ERSOY  
İSTİKLAL MARŞI PANELİ**

**T.C. Konya Valiliği ve  
Üniversitemizin Paydaşı Olduğu  
Panel 10 Mart 2022 Tarihinde  
Gerçekleştirilmiştir**



“ Prof. Dr. Bekir Biçer  
Prof. Dr. Cemal Güven  
Doç. Dr. Yakup Kaya  
Doç. Dr. Mustafa Arıkan'ın  
Konuşmacı Olarak Katıldığı  
Panel'de  
M.Akif Ersoy Her Yönüyle  
Konuşuldu ”





**06**

**25. ULUSLARARASI  
SANAT T. SEMPOZYUMU**

06

## 25. ULUSLARARASI ORTAÇAĞ VE TÜRK DÖNEMİ KAZILARI VE SANAT TARİHİ ARAŞ. SEMPOZYUMU

1997 Yılından Bu Yana Yapılan Sempozyum Bu Yıl Fakültemiz Sanat Tarihi Bölümü Tarafından Düzenlenmiştir



“ Sempozyum Sanat Tarihi Alanında Yapılan Yeni Araştırmaların Tanıtılması ve Tartışılmasının Yanı Sıra Akademisyen, Araştırmacı ve Öğrencilerin Karşılıklı Bilgi Alışverişinde Bulunmalarına Olanak Sağlamıştır. ”



07

## BİZDEN BİZE BİZ BİZE MOTİVASYON ETKİNLİKLERİ

Zorlu Çalışma Hayatında  
Zaman Zaman Motivasyon  
Eksiklikleri Olabilmektedir



“ Fakültemiz Öğretim  
Üyelerinin Değerli Katkıları  
İle  
İdari Personelimizin  
Çalışma Hayatında Daha  
Verimli Olabilmesi İçin  
Çeşitli Etkinlikler Düzenledik ”



# **PLANLANAN PROJELER**



08

## MEDENİYET VE TOPLUM DERGİSİ

Medeniyet ve Toplum  
Dergisi, Yayın Hayatına 2017  
Yılında Başlamıştır.



“Türkiye’de Sosyal Bilimlerin  
Gelişimine Katkı Sağlamak  
Amacıyla Türkçe Ağırlıklı Bir  
Yayın Politikası Tercih Etmekle  
Birlikte Başta İngilizce Olmak  
Üzere Farklı Dillerdeki  
Yayınlar da Hakem  
Heyetimizce  
Değerlendirilecektir”



**09**

**SIFIR ATIK  
PROJELERİ**



09A

## PET ŞİŞELERİN GERİ DÖNÜŞÜMÜ

■ Geri Dönüşüm Projemiz Öğrencilerimiz Tarafından Çok Fazla İlgi Görmesi Nedeniyle, Projeyi 15 Nisan-01 Haziran Tarihleri Arasında Tekrar Hayata Geçireceğiz.

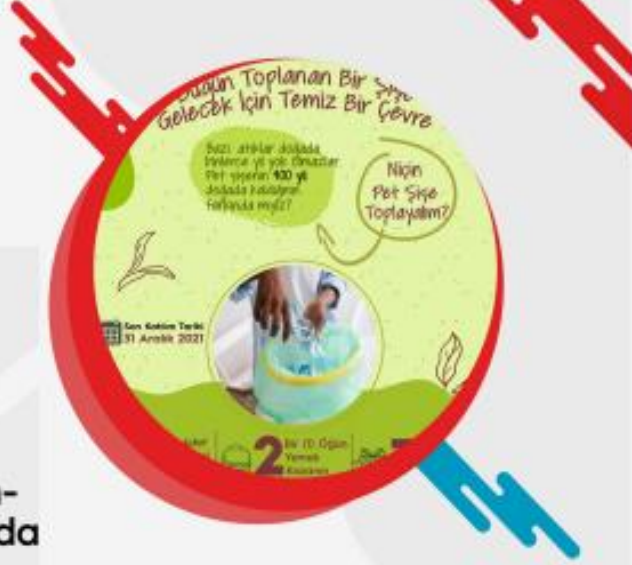

■ Öğrencilerimiz Kampanya Hesap Açtırdıktan Sonra Her 20 (yirmi) Pet Su Şişesi İçin, 1 (Bir) Yemek Fişi Kazanacaklardır.

“ Projeye Katılan Öğrencilerimiz Sayesinde Hem Yemek İsrafı Önlenmiş Olacak, Hem de Pet Şişeler Geri Dönüşüme Kazandırılmış Olacak ”

■ Yine En Çok Şişe Toplayan Öğrencilerimize **Sürpriz Ödüller** Hediye Edeceğiz.

Proje Sonunda Yapacağımız Etkinlik İle Dereceye Giren Öğrencilerimize Teşekkür Belgelerini Takdim Edeceğiz. Projemizi Yapılacak Kısa Film İle Taçlandıracağız

09B

**YERLEŐKEMİZİN  
AĐAÇLANDIRILMASI •**

**“Pet ŐiŐeler Fidana DönüŐüyor”  
Sloganıyla Sıfır Atık  
Projelerimizi AĐaç Dikimiyle  
Taçlandırmak İstiyoruz.**



**“  
Toplanan Her 200 (iki Yüz)  
Pet ŐiŐe İçin  
YerleŐkemizde  
KaybettiĐimiz Öğrencilerimiz  
Anısına  
Fidan Dikilecek Olup,  
İsimlerini TaŐıyan  
Plakalar Takılacaktır.  
”**

09C

## İZMARİT FARKINDALIK ÇALIŞMASI

Yapılan Araştırmalar  
Toprağa ve Çimlere Atılan  
Sigara İzmaritlerinin İnsan  
Yapımı Maddeler İçinde  
Çevreyi En Fazla Kirleten  
Atıklar Olduğunu Ortaya  
Koydu



“Yapacağımız Farkındalık  
Projesinde  
Çok Büyük İzmarit  
Maketleri Hazırlayarak  
Çevreye Koyacağız.  
Bu Sayede  
İzmaritlerin Görüldüğü  
Gibi Küçük Bir Atık  
Olmadığı Anlaşılacaktır”



**10**  
**AFET BİLİNCİNE  
DAİR ÇALIŞMALAR**

10

## AFET BİLİNCİNE DAİR ÇALIŞMALAR

Başta Deprem Olmak Üzere Ülkemizde Sıkça Görülen Afetlere Yönelik Afetlerin Öncesi ve Sonrasında Yapılacak Doğru Davranışların Kazandırılması Gerekmektedir



### Planlanan Çalışmalar

1. Afet Teknoloji Fuarı
2. Sempozyum
3. Konferans
4. Afet Timi (AFAD İşbirliğiyle)

12 Kasım Afete Hazırlık Günü Münasebetiyle 11-12-13 Kasım Tarihlerinde AFAD, AKUT Gibi Kuruluşların Yanı Sıra Afetlerde Kullanılan Teçhizatların Üretimini Yapan Firmaların Buluştuğu, Selçuklu Kongre Merkezinde Bir Fuar Planlanmaktadır.



**11**

**I. ULUSLARARASI  
N. ERBAKAN  
KONGRESİ**

11

## I. ULUSLARARASI NECMETTİN ERBAKAN KONGRESİ

Üniversitemiz Öncülüğünde  
Ulusal Çapta N. Erbakan  
Sempozyumu Düzenlenmiştir  
Bu Yıl İlk Defa Uluslararası  
N. Erbakan ve İslam Dünyası  
Temalı Kongre 11-13 Kasım 2022  
Tarihinde Düzenlenecektir



### Kongre Konuları

- D8
- İslam Birliği Düşüncesi
- Ekonomi ve Sanayileşme
- Dış Politika
- İslami Hareketler

**12**

**I. ULUSLARARASI  
OSMANLI VE TÜRKİYE  
ARAŞTIRMALARI  
SEMPOZYUMU**



12

## I. ULUSLARARASI OSMANLI VE TÜRKİYE ARAŞTIRMALARI SEMPOZYUMU (OTAS)

Proje, Osmanlı Devleti ve Türkiye Araştırmaları Kapsamında Her Yıl Farklı Bir Farklı Bir Temada Sempozyum Düzenlemeyi Amaçlamaktadır



Proje, Belirli Bir Alanda Çalışanları Serbest Bir Tartışma Ortamında Bir Araya Getirerek Özgün Çalışmalarını Sunma Zemini Sağlamayı Hedeflemektedir

“ Gelecekteki Sempozyumlar İçin Osmanlı'da Azınlıklar ve Göç, Osmanlı Hukuku, Osmanlı'da Eğitim Gibi Temalar Belirlenmiştir ”

Osmanlı Araştırmaları Çalıştayı Beklenilenin Üzerinde Bir İlgi Görmüş ve Bu Yöndeki Faaliyetlerimizin Daha Geniş Kapsamlı Bir Şekle Dönüştürülmesi Yönünde Bir Eğilim Ortaya Çıkmıştır



**13**

**35. ULUSAL  
DİLBİLİM  
KURULTAYI**

13

## 35. ULUSAL DİLBİLİM KURULTAYI

Ulusal Dilbilim Kurultayı  
Türk Dilbilimcileri Bir Araya  
Getiren En Büyük Bilimsel  
Etkinliktir.



Farklı Üniversitelerinden Dil  
Üzerine Çalışmalar Yapan  
Akademisyenlerin Bir Araya  
Gelip Çalışmalarını Sunduğu  
Akademik Bir Ortamdır

“ Dili ve Dilbilimi  
İlgilendiren Tüm  
Çalışmalar Kurultayın  
Kapsamı İçine  
Girmektedir Kurultayın  
Dili Türkçe'dir ”

Fakültemiz Dilbilimi Bölümümüzün  
Gerçekleştireceği 35. Ulusal Dilbilim Kurultayı  
Yüz Yüze Gerçekleştirilecektir.



**14**  
**DiĐER**  
**ETKİNLİKLER**

14

## DİĞER ETKİNLİKLER

Gelişen ve Değişen Dünyada Sosyal Medyanın Önemi Her Geçen Gün Artmaktadır. Bunun Bilinci İle Sosyal Medyaya Daha Fazla Önem Vermekteyiz.



1. Öğrenci buluşmaları ve ziyaretleri
2. Sosyal medyada etkinlikler
3. Yerel televizyonlarda etkinlik
4. Köyceğiz'e revir kurulması

Gerek Personelimizin Gerekse Öğrencilerimizin Acil Durumlarda Yerinde Tedavi Edilmesi Önemli Bir Husustur. Bu Konu Dikkate Alındığında Yerleşkemizde Revir Kurulmazı Önem Arzetmektedir.

## Ek-A.3.1-1



T.C.  
NECMETTİN ERBAKAN ÜNİVERSİTESİ REKTÖRLÜĞÜ  
Kurumsal Kalite Geliştirme ve Akreditasyon Koordinatörlüğü

Sayı : E-22166696-100-25443  
Konu : Kurumsal İç Değerlendirme Raporu (KİDR)  
Bilgi Talebi

### DAĞITIM YERLERİNE

Yüksek Öğretim Kalite Kurulu (YÖKAK) talebi doğrultusunda Kurum İç Değerlendirme Raporu (KİDR); kurumun yıllık iç değerlendirme süreçlerini izlemek, Kurumsal Dış Değerlendirme Programı/Kurumsal Akreditasyon Programı/İzleme Programı süreçlerinde esas alınmak üzere kurumumuz tarafından her yıl hazırlanmaktadır. 2020 yılına ait KİDR'lerin hazırlanması sürecinde kullanılmak üzere ekte gönderilmiş (Öz Değerlendirme Raporu Taslağı) form üzerinde ki ilgili kısımların (**varsa**) dijital olarak doldurulup kanıtları (*Link, Fotoğraf, Yönetim Kurulu Kararı, Bölüm Kurulu Kararı, Otomasyon veya Web Sayfası Dijital Ekran Görüntüsü vb.*) ile birlikte **17.03.2021 Çarşamba** günü mesai bitimine kadar doldurulup Kurumsal Kalite Geliştirme ve Akreditasyon Koordinatörlüğüne gönderilmesi hususunda, Gereğini rica ederim.

Prof. Dr. Muhiddin OKUMUŞLAR  
Rektör Yardımcısı

Ek: Öz Değerlendirme Raporu Taslağı (6 sayfa)

Dağıtım:

Ahmet Keleşoğlu Eğitim Fakültesi Dekanlığına  
Ahmet Keleşoğlu İlahiyat Fakültesi Dekanlığına  
Dış Hekimliği Fakültesi Dekanlığına  
Ereğli Eğitim Fakültesi Dekanlığına  
Ereğli Mühendislik Ve Doğa Bilimleri Fakültesi Dekanlığına  
Ereğli Ziraat Fakültesi Dekanlığına  
Fen Fakültesi Dekanlığına  
Güzel Sanatlar ve Mimarlık Fakültesi Dekanlığına  
Havacılık ve Uzay Bilimleri Fakültesi Dekanlığına  
Hemşirelik Fakültesi Dekanlığına  
Hukuk Fakültesi Dekanlığına  
Meram Tıp Fakültesi Dekanlığına  
Mühendislik Fakültesi Dekanlığına  
Sağlık Bilimleri Fakültesi Dekanlığına  
Seydişehir Ahmet Cengiz Mühendislik Fakültesi Dekanlığına  
Seydişehir Sağlık Bilimleri Fakültesi Dekanlığına  
Siyasal Bilimler Fakültesi Dekanlığına  
Sosyal ve Beşeri Bilimler Fakültesi Dekanlığına

Adres:  
Telefon No :  
e-Posta :

Fax No :  
İnternet Adresi : <http://www.erbakan.edu.tr>

Bilgi İçin :Hatice BALCI  
Strekli İşçi  
Telefon No:



T.C.  
NECMETTİN ERBAKAN ÜNİVERSİTESİ REKTÖRLÜĞÜ  
Sosyal ve Beşeri Bilimler Fakültesi Dekanlığı

Sayı : E-32956752-800-26287  
Konu : Kurumsal İç Değerlendirme Raporu (KİDR)  
Bilgi Talebi

GÜNLÜDÜR

DAĞITIM YERLERİNE

İlgi : 09.03.2021 tarihli ve E-22166696-100-25443 sayılı yazı.

Yüksek Öğretim Kalite Kurulu (YÖKAK) talebi doğrultusunda Kurum İç Değerlendirme Raporu (KİDR); kurumun yıllık iç değerlendirme süreçlerini izlemek, Kurumsal Dış Değerlendirme Programı/Kurumsal Akreditasyon Programı/İzleme Programı süreçlerinde esas alınmak üzere kurumumuz tarafından her yıl hazırlanmaktadır.

2020 yılına ait KİDR'lerin hazırlanması sürecinde kullanılmak üzere ilgi yazı ekinde gönderilmiş Öz Değerlendirme Raporu Taslağında "C. EĞİTİM VE ÖĞRETİM" başlığı altında verilen "C.1. Programların Tasarımı ve Onayı, Ders Dağılım Dengesi, Ders Kazanımlarının Program Çıktılarıyla Uyumu" alt başlığı ve "E. TOPLUMSAL KATKI" başlığı altında verilen "E.1. Toplumsal Katkı Politikası, Hedefleri ve Stratejisi" başlıktaki konuya ilişkin kısımların (varsa) dijital olarak doldurulup kanıtları (Link, Fotoğraf, Yönetim Kurulu Kararı, Bölüm Kurulu Kararı, Otomasyon veya Web Sayfası Dijital Ekran Görüntüsü vb. ) ile birlikte **16.03.2021** tarihi Salı günü mesai bitimine kadar doldurulup (word olarak) Dekanlığımıza gönderilmesi hususunda,

Bilgilerinizi ve gereğini rica ederim.

Prof. Dr. Muhiddin OKUMUŞLAR  
Dekan V.

Dağıtım:

Dilbilimi Bölümüne  
Felsefe Bölümüne  
Halkla İlişkiler ve Reklamcılık Bölümüne  
Sanat Tarihi Bölümüne  
Sosyoloji Bölümüne  
Psikoloji Bölümüne  
Tarih Bölümüne  
Türk Dili ve Edebiyatı Bölümüne

Adres: Dere Aşıklar Mah. Demeç Sok. No:42 Meram/KONYA

Telefon No : 0332 325 20 57 Dahili: 4265 Fax No :

e-Posta : sbbf@konya.edu.tr

Bilgi için :Şeyma MAVİ

Sürekli İşçi

Internet Adresi : <http://www.erbakan.edu.tr>

Telefon No:0332 325 20 57 Dahili: 4265



T.C.  
NECMETTİN ERBAKAN ÜNİVERSİTESİ REKTÖRLÜĞÜ  
Sosyal ve Beşeri Bilimler Fakültesi Dekanlığı  
Felsefe Bölümü Başkanlığı

Sayı : E-32956752-100-27770  
Konu : Kurumsal İç Değerlendirme Raporu (KİDR)  
Bilgi Talebi

SOSYAL VE BEŞERİ BİLİMLER FAKÜLTESİ DEKANLIĞINA

İlgi : 11.03.2021 tarihli ve E-32956752-800-26287 sayılı yazınız.

İlgi yazınız gereği Yüksek Öğretim Kalite Kurulu (YÖKAK) talebi doğrultusunda Kurum İç Değerlendirme Raporu (KİDR) kapsamında Öz Değerlendirme Raporunun Bölümümüzle ilgili kısımları doldurulmuş ekleri ile birlikte yazımız ekinde gönderilmiştir.  
Gereğini arz ederim.

Prof.Dr. Hasan Hüseyin BİRCAN  
Bölüm Başkanı

Ek: Öz Değerlendirme Raporu(Felsefe  
Bölümü)



Ek-A.3.1-4



T.C.  
NECMETTİN ERBAKAN ÜNİVERSİTESİ REKTÖRLÜĞÜ  
Sosyal ve Beşeri Bilimler Fakültesi Dekanlığı

Sayı : E-32956752-800-28602  
Konu : Kurumsal İç Değerlendirme Raporu (KİDR)  
Bilgi Talebi

REKTÖRLÜK MAKAMINA  
(Kurumsal Kalite Geliştirme ve Akreditasyon Koordinatörlüğü)

İlgi : 09.03.2021 tarihli ve E-22166696-100-25443 sayılı yazınız.

Yüksek Öğretim Kalite Kurulu (YÖKAK) talebi doğrultusunda Kurum İç Değerlendirme Raporu (KİDR)'na ilişkin olarak Fakültemiz adına hazırlanan Öz Değerlendirme Raporu ekte sunulmuştur.  
Bilgilerinize arz ederim.

Prof. Dr. Muhiddin OKUMUŞLAR  
Dekan V.

Ek: ÖZ DEĞERLENDİRME RAPORU  
2020

Adres: Dere Aşıklar Mah. Demeç Sok. No:42 Meram/KONYA

Telefon No : 0332 325 20 57 Dahili: 4265 Fax No :

e-Posta : [sbbf@konya.edu.tr](mailto:sbbf@konya.edu.tr)

İnternet Adresi : <http://www.erbakan.edu.tr>

Bilgi İçin : Şeyma MAVİ

Sürekli İşçi

Telefon No:0332 325 20 57 Dahili: 4265

**Ek-A.3.2-1**



**Ek-A.3.2-2**



**Ek-A.3.2-3**



## Ek-A.3.3-1

TAŞINIR TESLİM BELGESİ											
ÜZERİNDE BULUNAN TAŞINIR LİSTESİ											
SIRA NO	YER NO	YERİ	TAŞINIR BİRİM ÇERÇİME KODU	HEKİMLİK HONORİLERİ EK ÖZELLİKLERİ	ÖLÇÜ BİRİMİ	KİMLİK NO	SARFIYAT NO	SERİ NO	AMBAR	MİKTAR	BİRİM FİYAT
1	2022098	90110002	295.3.1.1.1.3	SABİT TELEFON - STANDART HEKİMLİK HONORİLERİ P TELEFON	ADET	295.3.1.1.1.1.3			YOK	1	231,28
2	2022098	90110002	295.3.1.7.1.04	MEYDAN BİLMESİZ AĞRIK KÖŞKELER RADYOLU LAMENANT SİHPA METAL AYARLI HONORİLERİ	ADET	295.3.1.1.7.1.04			YOK	1	186,40
3	2022098	90110002	295.3.1.3.1.3	BİRİM TİM ÇALIŞMA KOLUĞU KOLUĞU KOLUĞU KOLUĞU KOLUĞU	ADET	295.3.1.1.3.1.3			YOK	1	294,298
4	2022098	90110002	295.3.1.3.1.3	BİRİM TİM ÇALIŞMA KOLUĞU KOLUĞU KOLUĞU KOLUĞU KOLUĞU	ADET	295.3.1.1.3.1.3			YOK	1	294,298
5	2022098	90110002	295.3.1.3.1.3	BİRİM TİM ÇALIŞMA KOLUĞU KOLUĞU KOLUĞU KOLUĞU KOLUĞU	ADET	295.3.1.1.3.1.3			YOK	1	294,298
6	2022098	90110002	295.3.1.3.1.3	BİRİM TİM ÇALIŞMA KOLUĞU KOLUĞU KOLUĞU KOLUĞU KOLUĞU	ADET	295.3.1.1.3.1.3			YOK	1	294,298
7	2022098	90110002	295.3.1.3.1.3	BİRİM TİM ÇALIŞMA KOLUĞU KOLUĞU KOLUĞU KOLUĞU KOLUĞU	ADET	295.3.1.1.3.1.3			YOK	1	294,298
8	2022098	90110002	295.3.1.3.1.3	BİRİM TİM ÇALIŞMA KOLUĞU KOLUĞU KOLUĞU KOLUĞU KOLUĞU	ADET	295.3.1.1.3.1.3			YOK	1	294,298
9	2022098	90110002	295.3.1.3.1.3	BİRİM TİM ÇALIŞMA KOLUĞU KOLUĞU KOLUĞU KOLUĞU KOLUĞU	ADET	295.3.1.1.3.1.3			YOK	1	294,298
10	2022098	90110002	295.3.1.3.1.3	BİRİM TİM ÇALIŞMA KOLUĞU KOLUĞU KOLUĞU KOLUĞU KOLUĞU	ADET	295.3.1.1.3.1.3			YOK	1	294,298
11	2022098	90110002	295.3.1.3.1.3	BİRİM TİM ÇALIŞMA KOLUĞU KOLUĞU KOLUĞU KOLUĞU KOLUĞU	ADET	295.3.1.1.3.1.3			YOK	1	294,298

24.01.2023 13:42

Ek-A.3.3-2

**TAŞINIR TESLİM BELGESİ**

Demirbaş, Makine ve Cihaz İçin

BELGE SIRA NO	2022/88	TARİH	30/11/2022	
İL VE İLÇENİN	ADI	Konya	KODU	42
HARCAMA BİRİMİNİN	ADI	Sosyal ve Beşerî Bilimler Fakültesi	KODU	39.2.0.1.660 (501.39-)
KİME VERİLDİĞİ				
NEREYE VERİLDİĞİ				

**DEMİRBAŞ, MAKİNE VE CHAZIN**

SIRA NO	SICIL NO	ESKİ SICIL NO	MALZEME KODU	MALZEME ADI	ÖZELLİKLERİ	SERİ NO	HADE DURUMU	HADE TARİHİ	HADE ALAN	İMZA
1	255.3.11787962		255.3.1.3.1.2-30	BÜRO TİPİ ÇALIŞMA KOLTUĞU	( OFİSLİNE 304.425038 FORMAT ÇALIŞMA KOLTUĞU )					
2	255.3.11787963		255.3.1.3.1.2-30	BÜRO TİPİ ÇALIŞMA KOLTUĞU	( OFİSLİNE 304.425038 FORMAT ÇALIŞMA KOLTUĞU )					
3	255.3.11787964		255.3.1.3.1.2-30	BÜRO TİPİ ÇALIŞMA KOLTUĞU	( OFİSLİNE 304.425038 FORMAT ÇALIŞMA KOLTUĞU )					
4	255.3.117772309		255.3.1.2.3.2-65	BÜRO TİPİ ÇALIŞMA MASASI	( OFİSLİNE 302.455624 OLU 1004 LEVEL K A YAKI (MASA) ( OFİSLİNE 6137 ÖLÇÜ 2006 TÜM CANTLI DOĞYA 65.45 )					
5	255.3.11624651		255.3.1.1.1.4-25	DOĞYA DOLABI	( OFİSLİNE 305.425044 SİNF DOLABI LAMİNANT 600X600X1900 H )					
6	255.3.11788882		255.3.1.1.99-51	DİĞER DOLAPLAR	( OFİSLİNE 305.425044 SİNF DOLABI LAMİNANT 600X600X1900 H )					
7	255.3.11788883		255.3.1.1.99-51	DİĞER DOLAPLAR	( OFİSLİNE 305.425044 SİNF DOLABI LAMİNANT 600X600X1900 H )					
8	255.3.11788434		255.3.1.3.2.1-62	MİSAFİR KOLTUĞU	( OFİSLİNE 304.425100 FORMAT MİSAFİR KOLTUĞU )					
9	255.3.11788435		255.3.1.3.2.1-62	MİSAFİR KOLTUĞU	( OFİSLİNE 304.425100 FORMAT MİSAFİR KOLTUĞU )					
10	255.2.4191630		255.2.4.1.1.1-32	SABİT TELEFON - STANDART	( YEALINK SIP-121P-E2 İP TELEFON )					
11	255.3.11787446		255.3.1.7.1-09	SEHPA	( OFİSLİNE 305.425038 KÖŞELER RADİUSLÜ LAMİNANT SEHPA METAL AYAKLI 650X500X400 MM )					

Yukarıda sıra ve sicil numaraları, adı, özellikleri, nereye veya kime verildiği ya da alan demirbaş, makine ve cihaz teslim edilmiştir.

Kullanıcı kendi konusuna nazaran diğer hak sahipleri tasmin etmeyi kabul eder.

Yukarıdaki sicil numaraları belirtilen tapu/taahhüt belgelerinde teslim alınarak ibraz olunarak kayıt altına alınmıştır.

<p>Tasmin Kayıt Yılı: 30/11/2022</p> <p>Ad Soyad: <b>BİLAL ÇUKURDANCI</b></p> <p>Unvan: <b>Taahhütçü</b></p> <p>Sıra: <b>1</b></p>	<p>TESLİM ALAN</p> <p>30/11/2022</p> <p>Ad Soy: <b>[Redacted]</b></p> <p>Unvan: <b>[Redacted]</b></p> <p>İmza: <b>[Redacted]</b></p>
--	--

T.C. Millî Eğitim Bakanlığı Mülkiyet Genel Müdürlüğü  
Dikmen Çarşısı Merasim Salonu Dikmen Yolu Katı Harp Okulu Karşığı 06100 Çekirge/ANKARA

11/30/2022 1:52 PM



T.C.  
NECMETTİN ERBAKAN ÜNİVERSİTESİ REKTÖRLÜĞÜ  
Strateji Geliştirme Daire Başkanlığı



Sayı : E-49928088-840-171756  
Konu : İç Kontrol Sistemi Değerlendirme Formu

23.03.2022

#### DAĞITIM YERLERİNE

26.12.2007 tarih ve 26738 sayılı Resmi Gazetede yayımlanan Maliye Bakanlığı Kamu İç Kontrol Standartları Tebliği gereğince hazırlanan ve 01.01.2015 tarihinden itibaren yürürlüğe konulan Üniversitemiz İç Kontrol Standartlarına Uyum Eylem Planına göre; iç kontrol sisteminin tüm birimler tarafından sürekli izlenmesi, izleme sonuçlarının her yıl Başkanlığımızca toplanıp değerlendirilmesi gerekmektedir.

Bu kapsamda, Başkanlığımız web sayfasının Duyurular bölümünde yer alan "İç Kontrol Sistemi Değerlendirme Formu"nun **15 Nisan 2022 Cuma** günü mesai bitimine kadar elektronik ortamda doldurulması, ayrıca biriminizin iç kontrol sisteminde tespit edilen eksikliklerin giderilmesi hususunda;

Gereğini rica ederim.

Prof. Dr. Zekeriya MIZIRAK  
Rektör Yardımcısı

#### Dağıtım:

Ahmet Keleşoğlu Eğitim Fakültesi Dekanlığına  
Ahmet Keleşoğlu İlahiyat Fakültesi Dekanlığına  
Dış Hekimliği Fakültesi Dekanlığına  
Ereğli Eğitim Fakültesi Dekanlığına  
Ereğli Ziraat Fakültesi Dekanlığına  
Fen Fakültesi Dekanlığına  
Güzel Sanatlar ve Mimarlık Fakültesi Dekanlığına  
Havacılık ve Uzay Bilimleri Fakültesi Dekanlığına  
Hemşirelik Fakültesi Dekanlığına  
Hukuk Fakültesi Dekanlığına  
Meram Tıp Fakültesi Dekanlığına  
Mühendislik Fakültesi Dekanlığına  
Sağlık Bilimleri Fakültesi Dekanlığına  
Seydişehir Ahmet Cengiz Mühendislik Fakültesi Dekanlığına  
Seydişehir Sağlık Bilimleri Fakültesi Dekanlığına  
Siyasal Bilgiler Fakültesi Dekanlığına  
Sosyal ve Beşeri Bilimler Fakültesi Dekanlığına  
Turizm Fakültesi Dekanlığına

**Bu belge, güvenli elektronik imza ile imzalanmıştır.**

Belge Doğrulama Kodu : 0EEK-75IP-02EY Belge Doğrulama Adresi : <https://ebysorgu.erbakan.edu.tr>

Adres: Yaka Mah. Kasım Halife Sok. No: 11/1 (A Blok) No: 11 (B Blok) Posta Kodu:  
42090 Meram / KONYA  
Telefon No : 0332 221 05 81  
e-Posta :

Fax No : 0332 236 21 62  
İnternet Adresi : <http://www.erbakan.edu.tr>

Bilgi İçin : Levent TANSOY  
Bilgisayar İşletmeni  
Telefon No:0332 221 05 81



	<b>NECMETTİN ERBAKAN ÜNİVERSİTESİ</b> <b>Sosyal Ve Beşeri Bilimler Fakültesi</b> <b>DEKAN Personel Görev Tanımı</b>		
	Doküman No:-	Yayın Tarihi:22/06/2021	Revizyon No: -taslak

<b>Birim Adı :</b>	Sosyal Ve Beşeri Bilimler Fakültesi
<b>Görev Adı :</b>	DEKAN
<b>Sorumluluk Alanı :</b>	Fakülteye bağlı her türlü eğitim, öğretim ve sosyal işleri yönetip takip etmek
<b>Görev Tanımı :</b>	Necmettin Erbakan Üniversitesi üst yönetimi tarafından belirlenen amaç ve ilkelere uygun olarak; Fakültenin vizyonu, misyonu doğrultusunda eğitim ve öğretimi gerçekleştirmek için gerekli tüm faaliyetlerin etkinlik ve verimlilik ilkelerine uygun olarak yürütülmesi amacıyla çalışmalarını yapmak, planlamak, yönlendirmek, koordine etmek ve denetlemek. Fakültenin ve bağlı birimlerinin öğretim kapasitesinin rasyonel bir şekilde kullanılmasında ve geliştirilmesinde gerektiği zaman güvenlik önlemlerinin alınmasında, öğrencilere gerekli sosyal hizmetlerin sağlanmasında, eğitim- öğretim, bilimsel araştırma ve yayın faaliyetlerinin düzenli bir şekilde yürütülmesinde, bütün faaliyetlerin gözetim ve denetiminin yapılmasında, takip ve kontrol edilmesinde ve sonuçlarının alınmasında rektöre karşı birinci derecede sorumludur.
<b>Alt Birim :</b>	
<b>Görev/İş Unvanı :</b>	Görev
<b>Birim Yetkilisi :</b>	DEKAN
<b>Görev Devri :</b>	Dekan Yardımcısı
<b>Sorumlu Personel :</b>	Prof. Dr. Muhiddin OKUMUŞLAR

#### TEMEL İŞ VE SORUMLULUK

- 1. Eğitim Fakültesi kurullarına başkanlık eder ve kurul kararlarının uygulanmasını sağlar. Fakülte birimleri arasında eşgüdümü sağlayarak fakülte birimleri arasında düzenli çalışmayı sağlar.
- 11. Fakültede araştırma projelerinin düzenli olarak hazırlanmasını ve sürdürülmesini sağlar.
- 14. Her öğretim yılı sonunda fakültenin genel durumu ve işleyişi hakkında rektöre rapor verir.
- 17. Görev alanı ve çalışma ortamında İSG'ne yönelik tedbir ve kurallara uyar.
- 8. Fakültenin idari ve akademik personeli için ihtiyaç duyulan alanlarda kurs, seminer ve konferans gibi etkinlikler düzenleyerek fakültenin sürekli öğrenen bir organizasyon haline gelmesi için çalışır.
- 10. Fakültenin eğitim-öğretim sistemiyle ilgili sorunları tespit eder, çözüme kavuşturur, gerektiğinde üst makamlara iletir.
- 2. İlgili mevzuatı gereğince fakülte kurullarına başkanlık etmek, fakülte kurullarının kararlarını uygulamak, toplanması ve alınması gereken kararların gerçekleştirilmesini sağlar.
- 18. Görev ve sorumluluk alanındaki faaliyetlerin mevcut iç kontrol sisteminin tanımı ve



**NECMETTİN ERBAKAN ÜNİVERSİTESİ**  
**Sosyal Ve Beşeri Bilimler Fakültesi**  
**DEKAN Personel Görev Tanımı**

Doküman No:-

Yayın Tarihi:22/06/2021

Revizyon No: -taslak

Revizyon Tarihi: 22/06/2021

talimatlarına uygun olarak yürütülmesini sağlar.

Dekan, yukarıda yazılı olan bütün bu görevleri kanunlara ve yönetmeliklere uygun olarak yerine getirirken, Necmettin Erbakan Üniversitesi Rektörüne karşı sorumludur.

- 9. Fakülte değerlendirme ve kalite geliştirme çalışmalarının düzenli bir biçimde yürütülmesini sağlar
- 5. Fakültenin kadro ihtiyaçlarını hazırlar ve Rektörlük Makamına sunar
- 12. Fakültenin stratejik planının hazırlanmasını sağlar.
- 15. Rektörün alanı ile ilgili vereceği diğer görevleri yapar.
- 4. Taşınırın etkili, ekonomik, verimli ve hukuka uygun olarak edinilmesini ve kullanılmasını; kontrollerinin yapılmasını, taşınır kayıt ve kontrol yetkilisi vasıtasıyla kayıtlarının saydam bir şekilde tutulmasını ve hazırlanan yönetim hesabının verilmesini sağlar.
- 3. Her yıl fakültenin analitik bütçesinin gerekçeleri ile birlikte hazırlanmasını sağlar
- 7. Fakültede eğitim-öğretimin düzenli bir şekilde sürdürülmesini sağlar. Eğitim-öğretim ve araştırmalarla ilgili politikalar ve stratejiler geliştirir.
- 13. Fakülte yerleşkesinde gerekli güvenlik tedbirlerinin alınmasını sağlar.
- 16. 2547 Sayılı Yüksek Öğretim Kanununda verilen görevleri yapar.

#### **GÖREV YETKİLERİ**

- 1. Yukarıda belirtilen görev ve sorumlulukları gerçekleştirme yetkisine sahip olmak.
- 2. Faaliyetlerin gerçekleştirilmesi için gerekli araç ve gereci kullanabilmek.
- 3. Temsil yetkisini kullanmak.
- 4. İmza yetkisine sahip olmak.
- 5. Harcama yetkisi kullanmak
- 6. Emrindeki yönetici ve personele iş verme, yönlendirme, yaptıkları işleri kontrol etmek.
- 7. Emrindeki yönetici ve personele düzeltme, gerektiğinde uyarma, bilgi ve rapor isteme yetkisine sahip olmak.
- 8. Emrindeki yönetici ve personeli cezalandırma, ödüllendirme, eğitim verme, işini değiştirme ve izin verme yetkisine sahip olmak.
- 9. Kuruma alınacak personelin seçiminde değerlendirmeleri karara bağlama ve onaylama yetkisine sahip olmak.

#### **BİLGİ GEREKSİNİMLERİ**

- .657 Sayılı Devlet Memurları Kanunu'nda ve 2547 Sayılı Yüksek Öğretim Kanunu'nda belirtilen genel niteliklere sahip olmak.

#### **BECERİ GEREKSİNİMLERİ**

- 1. Görevinin gerektirdiği düzeyde iş deneyimine sahip olmak.
- 2. Yöneticilik niteliklerine sahip olmak; sevk ve idare gereklerini bilmek.
- 3. Faaliyetlerini en iyi şekilde sürdürebilmesi için gerekli karar verme ve sorun çözme niteliklerine sahip olmak.

### Ek-A.3.4-3

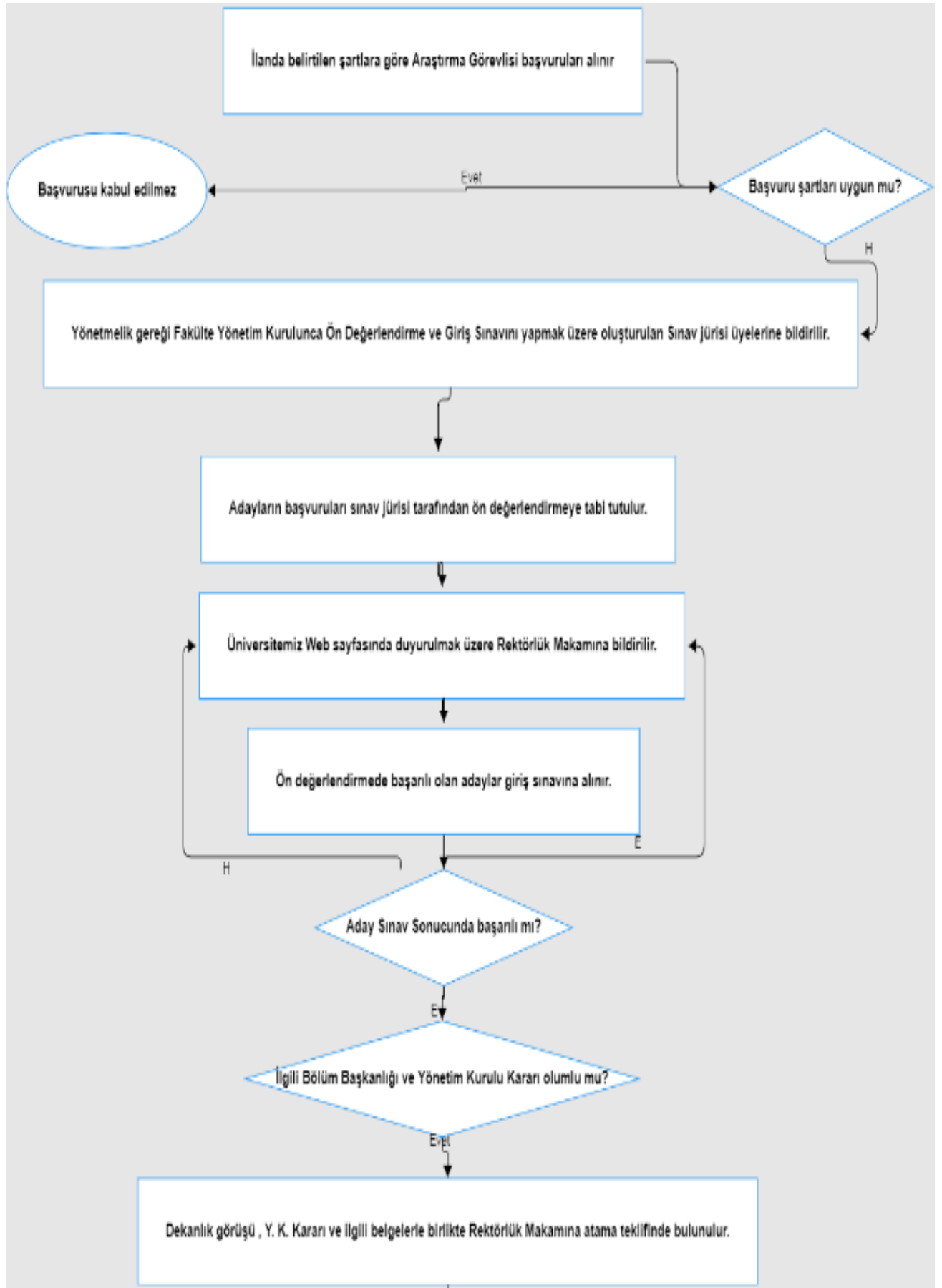





T.C.  
NECMETTİN ERBAKAN ÜNİVERSİTESİ REKTÖRLÜĞÜ  
Sosyal ve Beşeri Bilimler Fakültesi Dekanlığı

Sayı : E-32956752-060-301355  
Konu : Paydaş Kurulu Bildirimi

24.01.2023

REKTÖRLÜK MAKAMINA  
(Kalite ve Akreditasyon Koordinatörlüğü)

Fakültemiz ile ilgili stratejik kararlara ve süreçlere katılımı sağlamak üzere geri bildirimleri almak, yanıtlamak ve ilgili kararlarda kullanılmak üzere oluşturulan paydaş kurumumuzun isimleri aşağıda sunulmuştur.  
Bilgilerinize arz ederim.

**Paydaş Kurulu İsim Listesi**

**Rukiye Ülkü DEMİRCİOĞLU** (Meram Gençlik Merkezi)  
**Mustafa DAĞDELEN** (Konya Orman İşletme Müdürlüğü)  
**Ahsen Nur HANÇER** (NEÜ Sosyal ve Beşeri Bilimler Fakültesi Sosyoloji Bölümü Öğrencisi)

Prof. Dr. Mustafa ARSLAN  
Dekan V.

**Bu belge, güvenli elektronik imza ile imzalanmıştır.**

Belge Doğrulama Kodu : 039B-37KG-0KMV Belge Doğrulama Adresi : <https://ebyssorgu.erbakan.edu.tr>

Adres: Köyceğiz Mah. Demeç Sok. No:39 Posta Kodu: 42090 Meram/KONYA  
Telefon No : 0332 325 20 57 Dahili: 4251 Fax No :  
e-Posta : [sbbf@erbakan.edu.tr](mailto:sbbf@erbakan.edu.tr)

İnternet Adresi : <http://www.erbakan.edu.tr>

Bilgi İçin : Şeyma MAVİ  
Sürekli İşçi

Telefon No:0332 325 20 57 Dahili: 4251



Ek-A.4.2-1

NECMEETTİN ERDOĞAN ÜNİVERSİTESİ SOSYAL VE  
BİLİMLER FAKÜLTESİ  
DEKANLIĞINA

Sosyal ve Bilimler Fakültesi Türk Dil ve Edebiyatı Bölümü [REDACTED]  
numaralı [REDACTED] isimli öğrencinin Türk Dil Kurumu'nun yaptığı kurs süresince  
Yordamlık Sınavı'nda sınıfda birinci sıraya yerleştiği ve edindiği ilgili  
belgenin kopyasını ekte sunuyorum.

16 Kasım 2022

[REDACTED]  
[Signature]

  
T.C.  
NECMETTİN ERBAKAN ÜNİVERSİTESİ REKTÖRLÜĞÜ  
Sosyal ve Beşeri Bilimler Fakültesi Dekanlığı

Saya : E-32956752-300-270110  
Konu : [REDACTED]

14.11.2022

**İLGİLİ MAKAMA**

İlgi : [REDACTED]’ın 14.11.2022 tarihli ve 10000000002-300258 sayılı dilekçesi.

Fakültemiz Türk Dili ve Edebiyatı Bölümü öğrencisi [REDACTED] T.C. kimlik numaralı [REDACTED], kendi sınıfına en yüksek ÖSYM puanı ile yerleşerek kayıtları yaptırmıştır.  
Gereğini ve bilgilerinizi rica ederim.

**Prof. Dr. Mehmet BİREKUL**  
Dekan

**Bu belge, günceli elektronik imza ile imzalanmıştır.**

Belge Doğrulama Kodu : 0288-2888-0788 Belge Doğrulama Adresi : <https://ebyssorgu.erbakan.edu.tr>

Adres: Kılıçoğlu Mah. Düzmeç Sok. No:39 Posta Kodu: 42090 Merkez/KONYA Bilgi İçin: [REDACTED]  
Telefon No : 0332 325 20 57 Dahili: 4251 Fax No : [REDACTED]  
e-Posta : [erb@erbakan.edu.tr](mailto:erb@erbakan.edu.tr) İnternet Adresi : <http://www.erbakan.edu.tr> Telefon No:0332 325 20 57 Dahili: 4251



**BAŞVURAN BİLGİLERİ**

Ad \*\*\*\*\*  
Soyad \*\*\*\*\*  
T.C. Kimlik No \*\*\*\*\*  
Cep Telefonu \*\*\*\*\*  
E-posta \*\*\*\*\*  
İlçe / İl **MERAM / KONYA**  
Adres \*\*\*\*\*

**BAŞVURU BİLGİLERİ**

Başvuru Tipi **Şikayet**  
Başvuru Yolu **İnternet**

**BAŞVURU METNİ**

Necmettin erbakan üniversitesinde görev yapan dr öğretim üyesi Mehmet Kahraman'ın sınavlarda yaptığı yazım yanlışları ve öğrencilerle ilgilenmemesi, bir önceki yıl ödev notlarını söylememesi şikayetim var. Gereğinin yapılmasını arz ediyorum.

**BAŞVURU HAREKETLERİ**

Gönderme T.	Gönderen	Alan	Zimmet,T	Durum
05.12.2021 14:50:19	*****	CİMER OTOMASYON-Yeni Başvuru - Zimmetlendi	05.12.2021 14:50:19	
05.12.2021 14:50:19	KONYA VALİLİĞİ- Sevk Edildi	KONYA VALİLİĞİ- Zimmetlendi	06.12.2021 08:57:07	
06.12.2021 09:31:54	YÜKSEKÖĞRETİM KURULU BAŞKANLIĞI (YÖK)- Sevk Edildi	YÜKSEKÖĞRETİM KURULU BAŞKANLIĞI (YÖK)- Zimmetlendi	06.12.2021 10:08:27	
Açıklama	Başvuru sahibinin kimlik ve iletişim bilgilerinin hukuka aykırı olarak şikâyet edilen veya ilgisiz üçüncü şahıslarla paylaşılması halinde; ciddi zarar görebileceği gerekçesiyle başvuruya yapılacak işlem sürecinde gerekli hassasiyetin tarafınızca da gösterilmesi ricasıyla.			

06.12.2021 10:46:32 NECMETTİN ERBAKAN ÜNİVERSİTESİ REKTÖRLÜĞÜ-Sevk Edildi

NECMETTİN ERBAKAN ÜNİVERSİTESİ REKTÖRLÜĞÜ-Zimmetlendi

07.12.2021 10:17:21

**Açıklama** Başvuru sahibinin kimlik ve iletişim bilgilerinin hukuka aykırı olarak şikâyet edilen veya ilgisiz üçüncü şahıslarla paylaşılması halinde; ciddi zarar görebileceği gerekçesiyle başvuruya yapılacak işlem sürecinde gerekli hassasiyetin tarafınızca da gösterilmesi ricasıyla.

07.12.2021 10:24:35 SOSYAL VE BEŞERİ BİLİMLER FAKÜLTESİ DEKANLIĞI-Sevk Edildi

SOSYAL VE BEŞERİ BİLİMLER FAKÜLTESİ DEKANLIĞI-Zimmetlendi

07.12.2021 11:20:16

09.12.2021 13:59:57 SOSYAL VE BEŞERİ BİLİMLER FAKÜLTESİ DEKANLIĞI-Cevaplandı-Onaylandı \*\*\*\*\*

**Açıklama** Değerli öğrencimiz, her türlü şikâyet ve istekleriniz için Dekanlığımız ile iletişime geçebilirsiniz. Hangi sınavlarda sıkıntıların olduğunu bildirmeniz durumunda gerekli incelemeler yapılacak olup, çözüm konusunda gerekli hassasiyet gösterilecektir.Yukarıda yazılı olan cevap metni birim amiri Fakülte Sekreteri Recep YILMAZ görmüştür.

 <p><b>NECMETTİN ERBAKAN UNIVERSITY</b></p>	<p><b>Necmettin Erbakan University Rectorate</b>  <b>Address</b> : Yaka Mah. Yeni Meram Cad. Kasım Halife Sok. A Blok No: 11/1                  Meram/Konya/Turkey  <b>Phone</b> : +90 332 221 0 500  <b>Fax</b> : +90 332 236 21 41  <b>Web</b> : bilg@erbakan.edu.tr</p>
<h2>DIPLOMA SUPPLEMENT</h2>	
<p>The purpose of the Diploma Supplement is to provide sufficient independent data to improve the international "transparency" and fair academic and professional recognition of qualifications (diplomas, degrees, certificates, etc.). It is designed to provide a description of the nature, level, context, content and status of the studies that were pursued and successfully completed by the individual named on the original qualification to which this supplement is appended. It is free from any value judgements, equivalence statements or suggestions about recognition. This Diploma Supplement model was developed by European Commission, Council of Europe and UNESCO.</p>	
Diploma Date Diploma Number : 2022229020019010	
<b>1 - INFORMATION IDENTIFYING THE HOLDER OF THE QUALIFICATION</b>	
1.1. Last name(s):	İSLEYEN
1.2. First name(s):	GURBET
1.3. Date of birth (day/month/year)	18.03.1999
1.4. Student identification number or code (if available)	17020011005
<b>2 - INFORMATION IDENTIFYING THE QUALIFICATION</b>	
2.1. Name of the qualification and (if applicable) title conferred:	2.4. Name and status of institution (if different from 2.3) administering studies :
DİL BİLİMİ, Lisans Derecesi	Same as 2.3
2.2. Main field(s) of study for the qualification:	2.5. Language of instruction/examination:
Linguistics Fr.	Turkish
2.3. Name and status of awarding institution:	
Necmettin Erbakan Üniversitesi (Necmettin Erbakan University) / Devlet Üniversitesi (State University)	
<b>3 - INFORMATION ON THE LEVEL AND DURATION OF THE QUALIFICATION</b>	
3.1. Level of qualification:	
First Cycle (Bachelor's) Degree	
3.2. Official duration of programme in credits and/or years:	
4 years (240 ECTS), 8 Semesters, 16-18 weeks per semester	
3.3. Access requirements:	
(1) High School Diploma, (2) Placement through a centralized, nation-wide student selection and placement examination organized by Assessment, Selection and Placement Centre (ÖSYM). Candidates gain access to the programmes based on their composite scores consisting of the scores on the centralized exam and high school grade point averages. (3) High School Diploma and its "Certificate of Equivalency" granted by the Turkish Ministry of National Education (MNE); (2) Exam for International Student (İÖS) or international university entrance examinations such as SAT I, ACT, etc., recognized by the national authority in higher education, the Council of Higher Education (YÖK). Candidates gain access to the programmes based on their scores obtained from YÖK or equivalent exams.	
<b>4- INFORMATION ON THE PROGRAMME COMPLETED AND THE RESULTS OBTAINED</b>	
4.1. Mode of Study:	
Full-time	
4.2. Programme learning outcomes:	
<p><b>Aims:</b></p> <p>The Linguistics Department trains candidates to make a systematic, scientific investigation of languages at observational, descriptive and explanatory/analytical stages. The linguists with strong background information on rule-governed mental systems of languages, similar and different parameters of languages, how we learn and perceive languages will conduct researches and have the opportunity of working in the programs of language teaching at public and private sectors.</p> <p><b>Objectives:</b></p> <p>The main purpose of our department is to become one of the prominent Linguistics departments in Turkey carrying out academic and scientific investigations on Turkish and other languages.</p> <p><b>Key Learning Programme Outcomes:</b></p> <p>The students comprehend that no matter how different all languages seem, their structure can be explained via universal principles. The students can make a contribution to the literature via theoretical and applied research on teaching Turkish as a foreign language. The students comprehend that the language they speak can shape the way they perceive the world. The students can carry out literary survey and theoretical analysis on linguistic issues. The students comprehend the difference between human language faculty, which is creative, discrete and recursive, from animal communication skills. The students comprehend the methods by investigating languages systematically and scientifically.</p> <p><b>Graduation Requirements :</b></p> <p>In order to be graduated from Linguistics BA program, a student must successfully complete all required courses and his Cumulative Grade Point Average must be 2.00 over 4.00.</p>	

## Ek-B.1.4-2

B	C	D	E	F	G
Sinema ve Sinema Eleştirisi II	CINEMA AND CINEMA CRITICS II	3	0	3	3
SİYASAL DÜŞÜNCELER TARİHİ	HISTORY OF POLITICAL THOUGHT	3	0	3	3
SOSYAL TEORİ	SOCIAL THEORY	3	0	3	3
DİJİTAL PAZARLAMA STRATEJİLERİ	DIGITAL MARKETING STRATEGY	3	0	3	3
İletişim Çalışmaları II	Communication Studies II	3	0	3	3
LOBİCİLİK VE MEDYA	LOBBYING AND MEDIA	3	0	3	3
Mesleki Yabancı Dil II	Professional Foreign Language II	3	0	3	3
HELAL TÜKETİM VE İSLAMİ REKLAMCILIK	HALAL CONSUMPTION AND ISLAMIC ADVERTISING	3	0	3	3
Dijital Oyun Geliştirme ve Reklamoyunlar	Digital Game Development and Advergimes	3	0	3	3
İzleyici Araştırmaları	AUDIENCE RESEARCH	3	0	3	3
Dijital Çağ ve Sosyal Örgütler	DIGITAL AGE AND SOCIAL ORGANIZATIONS	3	0	3	3
		13	9	16	30

## Ek-B.4.1-1

Kuruma dışarıdan ders vermek üzere görevlendirilen öğretim elemanı seçimi ve davet edilme usullerini içerir iş akışı örneğidir.

