



KONYA

NECMETTİN ERBAKAN
ÜNİVERSİTESİ

2015 YILI

EĞİTİM BİLİMLERİ
ENSTİTÜSÜ

FAALİYET RAPORU

İÇİNDEKİLER

BİRİM YÖNETİCİSİNİN SUNUŞU

İÇİNDEKİLER

I- GENEL BİLGİLER

A- Misyon ve Vizyon

B- Yetki, Görev ve Sorumluluklar

C- Birime İlişkin Bilgiler

1- Fiziksel Yapı

2- Örgüt Yapısı

3- Bilgi ve Teknolojik Kaynaklar

4- İnsan Kaynakları

5- Sunulan Hizmetler

6- Yönetim ve İç Kontrol Sistemi

D- Diğer Hususlar

II- FAALİYETLERE İLİŞKİN BİLGİLER

A- Mali Bilgiler

1- Bütçe Uygulama Sonuçları

B- Performans Bilgileri

1- Faaliyet ve Proje Bilgileri

2- Performans Göstergeleri Gerçekleşme Tablosu

BİRİM YÖNETİCİSİNİN SUNUŞU

Enstitümüze ait 2015 yılı Birim Faaliyet raporumuzla kaynakların dağıtımı ve kullanımında etkinliğin artırılmasını, mali disiplin ve mali saydamlığın sağlanmasını, politika üretimi ve yönetiminde hesap verme sorumluluğunun geliştirilmesini, yönetim bilgi sistemlerinin kurularak karar verme süreçlerinin desteklenmesi ve mali işlemlerin, bilgi ve iletişim teknolojileri kullanılarak yürütülmesi ve kayıt altına alınmasını öngörmektedir.

Mali konularda karar verme, faaliyet sonuçlarını değerlendirme ve performans yönetimi açısından veri ve bilgi akışının sistemli ve güvenilir biçimde sağlanması yönünde başlatılan çalışmalarda önemli gelişmeler kaydedilmiş, 2016 yılında bu kapsamda sürdürülen çalışmalara devam edilmesi Enstitümüzde yürütülen süreçlerin değerlendirilerek, iyileştirilmesi planlanmıştır.

2015 yılı faaliyetleri kapsamında yürütülen çalışmalarda emeği geçen mesai arkadaşlarıma teşekkür eder, faaliyet raporumuza bilgilerinize arz ederim.

Prof. Dr. G ng r KARAU UZ

Enstit  M d r 

I- GENEL BİLGİLER

A. Misyon ve Vizyon

Misyon

Necmettin Erbakan Üniversitesi'nin genel misyonu doğrultusunda, lisansüstü eğitimde ülkemizde tanınan, değişen ve gelişen eğitim-öğretim anlayışlarını yakından takip ederek buna dayalı programlar açarak eğitim-öğretim veren, eğitimde toplam kaliteyi artırma amaçlı araştırmalar yapabilen ve bu yolla bilime katkı sağlayan araştırmacı, sorgulayıcı ve eleştirel bir yaklaşımı benimsemiş, disiplinler arası çalışmaları önemseyen ve destekleyen, ortaya koyacağı kaliteli bilimsel faaliyetlerle insanlığa hizmet etmektedir.

Vizyon

Necmettin Erbakan Üniversitesi'nin genel vizyonu doğrultusunda, eğitim, bilim, kültür ve sanat alanlarında ulusal gelişmeye önem veren, bilginin üretimi, kullanımı ve yayılımına en üst düzeyde katkı sağlayan, ülkemizin gelişmiş ve kalkınmış ülkeler düzeyinin üzerine çıkmasına katkıda bulunan, öğrenci ve öğretim üyeleri başta olmak üzere toplumun her kesimine verilen kaliteli hizmetle memnuniyet odaklı çalışarak saygın bir Enstitü olmaktır.

B. Yetki, Görev ve Sorumluluklar

Eğitim Bilimleri Enstitüsü'nün temel amacı; çeşitli bilim-sanat dallarında ve eğitim bilimleri alanında Yüksek Lisans/ Doktora ve Sanatta Yeterlik programları açarak, Eğitim Bilimleri alanında lisansüstü eğitimi sürdürmektir. Enstitü, öğretim üyeleri ve öğrenciler ile bilimsel gelişmeleri de takip ederek sürdürdüğü lisansüstü çalışmalar sırasında üst düzeyde bilimsel çalışmalar yapıp, teşvik etmek, bilgi üretmek, ulusal gelişme ve kalkınmaya da destek vermektedir. Bu görev ve sorumluluklar 2547 sayılı Yüksek Öğretim Kanununda belirtilen Lisansüstü Eğitim ve Öğretim Yönetmeliği çerçevesinde hazırlanan ve Üniversitemizin Senatosu tarafından kabul edilen Necmettin Erbakan Üniversitesi Lisansüstü Eğitim ve Öğretim Yönetmeliği kapsamında yerine getirilir.

ENSTİTÜ MÜDÜRÜNÜN GÖREV YETKİ VE SORUMLULUKLARI

Enstitü ve birimlerinin temsilcisi olup, sevk ve idaresinden sorumlu olan Enstitü Müdürünün görev yetki ve sorumlulukları:

1. Enstitü kurullarına başkanlık etmek, Enstitü kurullarının kararlarını uygulamak ve Enstitü birimleri arasında koordinasyon, iletişim ve işbirliğini sağlamak,
2. Üniversite stratejik planı çerçevesinde Enstitüce hazırlanan gelişme planı uyarınca Enstitünün insan kaynakları, teknolojik ve fiziki altyapı, donanım vb ihtiyaçlarını Enstitü Yönetim Kurulunun da görüşünü alarak rektörlüğe sunmak,
3. Enstitünün birimleri ve her düzeydeki personelini kapsayacak şekilde motivasyon, işbirliği, dayanışma, mensubiyet ve aidiyet duygularını geliştirecek yönde çalışmalar yapmak, gözetim, denetim ve değerlendirme görevlerini yürütmek,

4. Eğitim-öğretim sistemi, mevzuat, metot ve tekniklerin geliştirilmesi ve iyileştirilmesi yönünde çalışmalar yapmak,
5. Eğitim-öğretim, bilimsel araştırma ve yayın faaliyetlerinin düzenli bir şekilde yürütülmesini sağlamak,
6. Enstitü birimlerini, personel ve öğrencileri kapsayacak şekilde sosyal kültürel, sanatsal ve sportif faaliyetlerinin rektörlükle uyum içerisinde etkin bir şekilde yapılmasını sağlamak,
7. Enstitünün uluslararası ilişkiler ve işbirliklerinin geliştirilmesini sağlamak, uluslararasılaşma, kalite güvence ve akreditasyon konularında yürütülecek çalışmalara öncülük etmek ve bu hususlarda rektörlükle uyum içinde çalışmak,
8. Akademik personel, iş dünyası, toplum ve öğrencilerin görüş ve katkılarına da alarak eğitim-öğretim, bilimsel faaliyetler ve diğer hizmetlerin kalitesini artırma yönünde çalışmalar ve işbirlikleri yapmak,
9. Öğretim elemanlarının performanslarını ve öğrencilerin başarı durumlarını düzenli olarak izlemek ve değerlendirmek,
10. Enstitü tanıtımının yapılması ve öğretim elemanı ve öğrencilerin sektörle iletişim ve işbirliğinin kurulmasını sağlamak,
11. Öğretim üyesi ve öğrencilerin bilimsel çalışmalarının uluslararası yayın organlarında yayınlanması ve çeşitli bilimsel etkinliklerde sunulması için teşvik ve yönlendirme çalışmaları yapmak,
12. Enstitünün bilimsel yayın organının düzenli olarak çıkmasını sağlamak, yayın kalitesini artırmak ve uluslararası tanınırlılığını sağlamak,
13. Enstitü çalışma düzenini oluşturmak, koordinasyon, takip ve disiplini sağlamak,
14. Rektörlük tarafından verilen diğer görevleri yürütmek.

Enstitü Müdürü, Enstitü ve bağlı birimlerinin araştırma ve eğitim-öğretim kapasitesinin rasyonel bir şekilde kullanılmasında ve geliştirilmesinde, gerektiği zaman güvenlik önlemlerinin alınmasında, öğrencilere gerekli sosyal hizmetlerin sağlanmasında, öğrenme kaynaklarının geliştirilmesinde, eğitim-öğretim, topluma hizmet, bilimsel araştırma ve yayın faaliyetlerinin düzenli bir şekilde yürütülmesinde, bütün faaliyetlerin gözetim ve denetiminin yapılmasında ve bu işlerin takip ve denetiminde, sonuçlarının alınmasında rektörlüğe karşı sorumludur.

ENSTİTÜ MÜDÜR YARDIMCISININ GÖREV YETKİ VE SORUMLULUKLARI

Enstitü Müdürünün görevlerini yerine getirmesinde, Enstitü Müdürüne yardımcı olarak atanan Müdür Yardımcılarının görev, yetki ve sorumlulukları iki bölüme ayrılarak aşağıdaki şekilde belirlenmiştir:

- A. Eğitim-Öğretim, Bilimsel Faaliyetler, Mevzuat, Kalite Geliştirme ve Öğrenci Disiplin Faaliyetleri
 1. Eğitim-öğretimin planlanması,
 2. Eğitim-öğretim programlarının geliştirilmesi,
 3. Sistem, mevzuat, metot, teknik ve öğrenme kaynaklarının geliştirilmesi,
 4. Kalite güvence ve Akreditasyon çalışmaları,
 5. Arşiv, istatistik ve veri tabanı çalışmalarının sağlıklı bir şekilde yürütülmesi,
 6. Bilimsel faaliyetlerin planlanması, koordinasyonu, bilimsel araştırma ve yayın faaliyetlerinin izlenmesi,
 7. Öğrenci disiplin faaliyetleri,
 8. Gözetim, denetim, ölçme ve değerlendirme,
 9. Enstitü Müdürünün verdiği diğer görevleri yapmak.

B. İnsan Kaynakları ve Altyapının Geliştirilmesi, Destek Hizmetleri ve İş Dünyası ve Toplumla İlişkiler

1. Gelişim planı çerçevesinde insan kaynaklarının geliştirilmesi,
2. Teknik/Teknolojik ve Fiziki altyapının planlanması, verimli kullanımı ve iyileştirilmesi,
3. Bilgilendirme, yönlendirme, motivasyon ve danışmanlık faaliyetleri,
4. Sosyal, Kültürel, Sanatsal ve Sportif faaliyetlerin planlanması ve koordinasyonu,
5. İş dünyası ve toplumla ilişkilerin geliştirilmesi, topluma hizmet faaliyetlerinin planlanması ve koordinasyonu, öğretim elemanlarının sektör deneyimlerinin artırılması, staj faaliyetleri, işe yerleştirme çalışmaları ve mezunlarla ilişkiler,
6. Uluslararası ilişkiler ve işbirliklerinin geliştirilmesi,
7. Mevzuat geliştirme,
8. Kaynak geliştirme,
9. Gözetim, denetim, disiplin, ölçme ve değerlendirme faaliyetleri,
10. Enstitü Müdürünün verdiği diğer görevleri yapmak.

Enstitü Müdür Yardımcıları, yukarıda belirlenen görevlerini yerine getirmede Enstitü Müdürü adına hareket ederler ve Enstitü Müdürüne karşı sorumludurlar.

Enstitü Sekreteri

- 1- Enstitüde çalışan idari personelin çalışmalarını planlamak, izlemek ve denetlemek, yıllık izinlerini Enstitü çalışmalarını aksatmayacak şekilde kullanmalarını sağlamak
- 2- Enstitünün Öğrenci işleri ve Rektörlüğün diğer idari birimleri ile koordineli çalışmasını sağlamak
- 3- Lisansüstü mevzuatla ilgili yenilikleri takip etmek, yeniliklerin uygulanmasını sağlamak
- 4- Anabilim Dalı Başkanlıklarına, öğretim üyelerine ve öğrencilere mevzuat ve Enstitü iç işleyişi çerçevesinde gerekli bilgi akışını sağlamak
- 5- Enstitü Kurulu ve Enstitü Yönetim Kurulu gündemini Enstitü Müdürü ile birlikte hazırlamak, Enstitü Yönetim Kurulu ve Enstitü Kurulu'nda raportörlük yapmak, kurul kararlarını ilgili birimlere bildirmek ve takip etmek
- 6- Kurum içi ve kurum dışı yazışmaları kontrol etmek, gerektiği durumlarda üst yazılarını hazırlamak, yazışmaların zamanında ve düzenli yapılmasını sağlamak
- 7- Enstitü yazışmalarını, resmi evrakları ve bez ciltli tezlerin arşivlenmesi ve güvenliğini sağlamak
- 8- Lisansüstü başvuruları ile ilgili kılavuz hazırlamak, başvuru sürecine ilişkin organizasyonu planlamak, denetlemek
- 9- İş akışı çizelgelerini hazırlamak ve yayınlamak
- 10- Enstitüde sık tekrar eden işlerle ilgili form geliştirmek, mevcut formları güncellemek, formları anabilim dallarının, öğretim üyelerinin ve öğrencilerin kullanmasını sağlamak
- 11- Enstitünün ihtiyaçlarını tespit etmek ve temini için Müdürlük Makamına öneride bulunmak
- 12- Mali - ayniyat işlerin yürütülmesini sağlamak
- 13- Enstitü Müdürü ve Müdür Yardımcılarının yasalar, yönetmelikler çerçevesinde verdiği görevleri yerine getirmek

Enstitü Kurulunun Görevleri:

Enstitü Kurulu akademik bir organ olup aşağıdaki görevleri yapar;

- Enstitü Yönetim Kuruluna üye seçmek.
- Enstitünün bilimsel araştırma ve yayın faaliyetlerini ve bu faaliyetlerle ilgili plan ve programı kararlaştırmak.
- Kanun ve yönetmeliklerle verilen diğer görevleri yapmak.

Enstitü Yönetim Kurulunun Görevleri:

Enstitü Yönetim Kurulu idari faaliyetlerinde Enstitü Müdürü'ne yardımcı olarak aşağıdaki görevleri yapar;

- Enstitünün yatırım, program ve bütçe tasarısını hazırlamak;
- Enstitünün plan ve programlarının uygulanmasını sağlamak;
- Enstitü Müdürünün Enstitü yönetimi ile ilgili olarak getireceği bütün işlerde karar almak;
- Enstitü Kurulunun kararlarıyla tespit edilen esasların uygulanmasında Enstitü Müdürüne yardım etmek.
- Kanun ve yönetmeliklerle verilen diğer görevleri yerine getirmek.

C. Birime İlişkin Bilgiler

1- Fiziksel Yapı

1.1- Eğitim Alanları Derslikler

Eğitim Alanı	Kapasitesi 0-50	Kapasitesi 51-75	Kapasitesi 76-100	Kapasitesi 101-150	Kapasitesi 151-250	Kapasitesi 251-Üzeri
Amfi						
Sınıf						
Bilgisayar Laboratuvarı						
Diğer Laboratuvar						
Toplam						

1.2- Sosyal Alanlar

1.2.1.Kantinler ve Kafeteryalar

Kantin Sayısı: ... Adet

Kantin Alanı: ... m2

Kafeterya Sayısı: ... Adet

Kafeterya Alanı: ... m2

1.2.2.Yemekhaneler

Öğrenci yemekhane Sayısı: ... Adet

Öğrenci yemekhane Alanı: ... m2

Öğrenci yemekhane Kapasitesi: ... Kişi

Personel yemekhane Sayısı: ... Adet
Personel yemekhane Alanı: ... m2
Personel yemekhane Kapasitesi: ... Kişi

1.2.3.Misafirhaneler

Misafirhane Sayısı: ... Adet
Misafirhane Kapasitesi: ... Kişi

1.2.4.Öğrenci Yurtları

	Yatak Sayısı 1	Yatak Sayısı 2	Yatak Sayısı 3 – 4	Yatak Sayısı 5 - Üzeri
Oda Sayısı				
Alanı m2				

1.2.5.Lojmanlar

Lojman Sayısı: ... Adet
Lojman Bütüt Alanı: ... m2
Dolu Lojman Sayısı: ... Adet
Boş Lojman Sayısı: ... Adet

1.2.6.Spor Tesisleri

Kapalı Spor Tesisleri Sayısı: ... Adet
Kapalı Spor Tesisleri Alanı: ... m2
Açık Spor Tesisleri Sayısı: ... Adet
Açık Spor Tesisleri Alanı: ... m2

1.2.7.Toplantı – Konferans Salonları

	Kapasitesi 0–50	Kapasitesi 51–75	Kapasitesi 76–100	Kapasitesi 101–150	Kapasitesi 151–250	Kapasitesi 251–Üzeri
Toplantı Salonu						
Konferans Salonu						
Toplam						

1.2.8.Sinema Salonu

Sinema Salonu Sayısı: ... Adet
Sinema Salonu Alanı: ... m2
Sinema Salonu Kapasitesi: ... Kişi

1.2.9.Eğitim ve Dinlenme Tesisleri

Eğitim ve Dinlenme Tesisleri Sayısı: ... Adet
Eğitim ve Dinlenme Tesisleri Kapasitesi: ... Kişi

1.2.10.Öğrenci Kulüpleri

Öğrenci Kulüpleri Sayısı: ... Adet

Öğrenci Kulüpleri Üye Sayısı: ...

Öğrenci Kulüp İsimleri :...

1.2.11.Mezun Öğrenciler Derneği

Mezun Öğrenciler Derneği Sayısı: ... Adet

Mezun Öğrenciler Derneği Alanı: ... m2

1.2.12.Okul Öncesi ve İlköğretim Okulu Alanları

Anaokulu Sayısı: ... Adet

Anaokulu Alanı: ... m2

Anaokulu Kapasitesi: ... Kişi

İlköğretim okulu Sayısı: ... Adet

İlköğretim okulu Alanı: ... m2

İlköğretim okulu Kapasitesi: ... Kişi

1.3- Hizmet Alanları

1.3.1. Akademik Personel Hizmet Alanları

	Sayısı (Adet)	Alanı (m2)	Kullanan Sayısı (Kişi)
Çalışma Odası	3		3
Toplam	3		3

1.3.2. İdari Personel Hizmet Alanları

	Sayısı (Adet)	Alanı (m2)	Kullanan Sayısı
Servis			
Çalışma Odası	3		7
Toplam	3		7

1.4- Ambar Alanları

Ambar Sayısı: ... Adet

Ambar Alanı: ... m2

1.5- Arşiv Alanları

Arşiv Sayısı: 1 Adet

Arşiv Alanı: ... m2

1.6- Atölyeler

Atölye Sayısı: ... Adet

Atölye Alanı: ... m2

1.7- Hastane Alanları

Birim	Sayı (Adet)	Alan (m2)
Acil Servis		
Yoğun Bakım		
Ameliyathane		
Klinik		
Laboratuvar		
Eczane		
Radyoloji Alanı		
Nükleer Tıp Alanı		
Sterilizasyon Alanı		
Mutfak		
Çamaşırhane		
Teknik Servis		
.....		
.....		
.....		
.....		
Hastane Toplam Kapalı Alanı		

2- Örgüt Yapısı

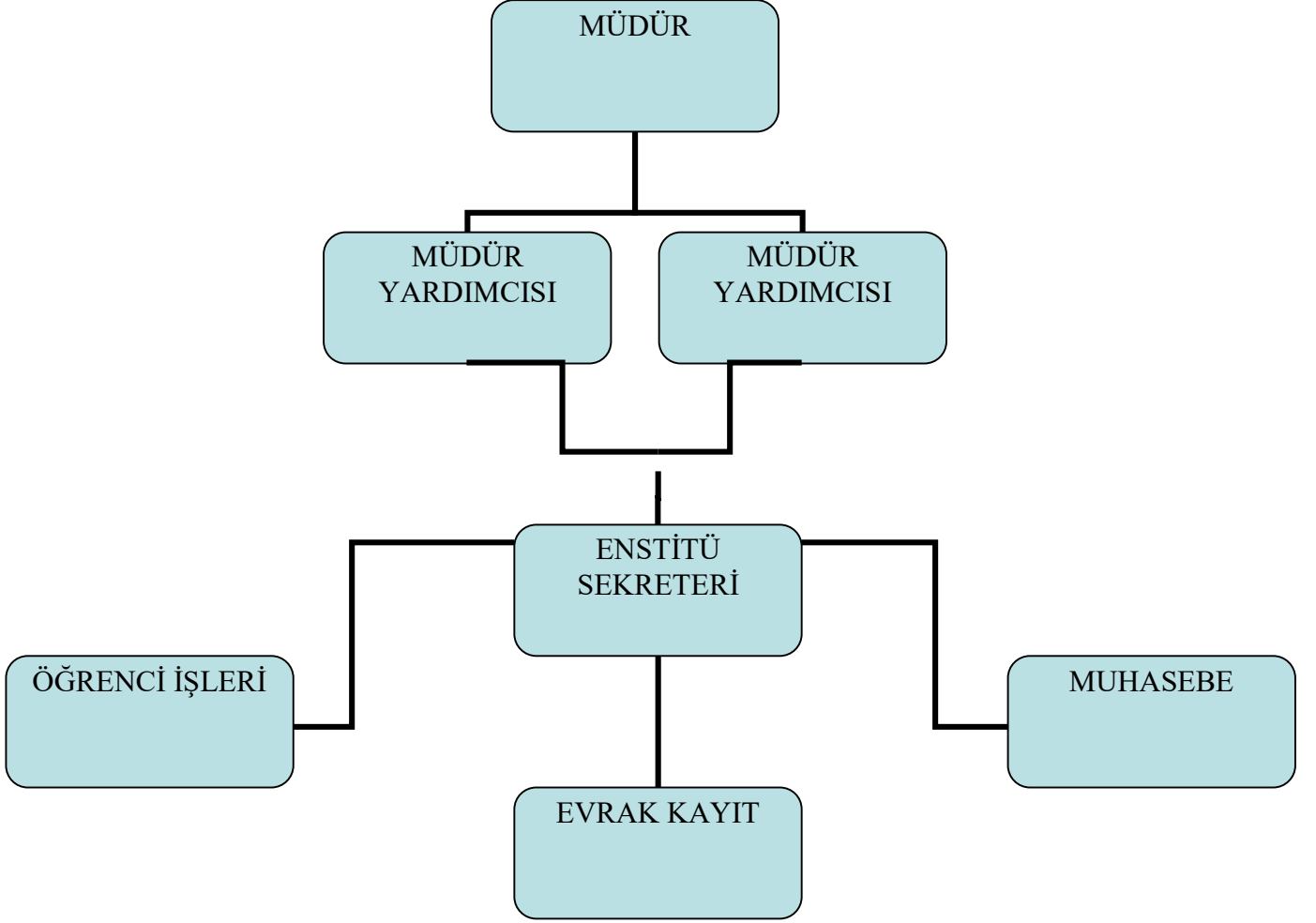

3- Bilgi ve Teknolojik Kaynaklar

3.1- Yazılımlar

Ders programı ve Ek Ders Otomasyonu: 1 Adet

3.2- Bilgisayarlar

Masa üstü bilgisayar Sayısı: 10 Adet

Taşınabilir bilgisayar Sayısı: 3 Adet

3.3- Kütüphane Kaynakları

Kitap Sayısı: ... Adet

Basılı Periyodik Yayın Sayısı: ... Adet

Elektronik Yayın Sayısı: ... Adet

3.4- Diğer Bilgi ve Teknolojik Kaynaklar

Cinsi	İdari Amaçlı (Adet)	Eğitim Amaçlı (Adet)	Araştırma Amaçlı (Adet)
Projeksiyon		1	
Slayt makinesi			
Tepegöz			
Episkop			
Barkot Okuyucu			
Baskı makinesi			
Fotokopi makinesi	1		
Faks	1		
Fotoğraf makinesi			
Kameralar			
Televizyonlar			
Tarayıcılar			
Müzik Setleri			
Mikroskoplar			
DVD ler			
Yazıcı	6		
Yangın Söndürme Cihazı			
Klima			
Telefon Hattı Sayısı	3		
Telefon Sayısı (Santrale Bağlı)	19		
Telefon Sayısı (Müstakil)			

4- İnsan Kaynakları

(Biriminin faaliyet dönemi sonunda mevcut insan kaynakları, istihdam şekli, hizmet sınıfları, kadro unvanları, bilgilerine yer verilir.)

4.1- Akademik Personel

Akademik Personel					
	Kadroların Doluluk Oranına Göre			Kadroların İstihdam Şekline Göre	
	Dolu	Boş	Toplam	Tam Zamanlı	Yarı Zamanlı
Profesör					
Doçent					
Yrd. Doçent					
Öğretim Görevlisi					
Okutman					
Çevirici					
Eğitim- Öğretim Planlamacısı					
Araştırma Görevlisi	31		31	X	
Uzman					

4.2- Yabancı Uyruklu Akademik Personel

Yabancı Uyruklu Öğretim Elemanları		
Unvan	Geldiği Ülke	Çalıştığı Bölüm
Profesör		
Doçent		
Yrd. Doçent		
Öğretim Görevlisi		
Okutman		
Çevirici		
Eğitim-Öğretim Planlamacısı		
Araştırma Görevlisi		
Uzman		
Toplam		

4.3- Diğer Üniv. Görevlendirilen Akademik Personel

Diğer Üniversitelerde Görevlendirilen Akademik Personel		
Unvan	Bağlı Olduğu Bölüm	Görevlendirildiği Üniversite
Profesör		
Doçent		
Yrd. Doçent		
Öğretim Görevlisi		
Okutman		
Çevirici		
Eğitim Öğretim Planlamacısı		
Araştırma Görevlisi		
Uzman		
Toplam		

4.4- Başka Üniv. Kurumda Görevlendirilen Akademik Personel

Başka Üniversitelerden Üniversitemizde Görevlendirilen Akademik Personel		
Unvan	Çalıştığı Bölüm	Geldiği Üniversite
Profesör		
Doçent		
Yrd. Doçent		
Öğretim Görevlisi		
Okutman		
Çevirici		
Eğitim Öğretim Planlamacısı		
Araştırma Görevlisi		
Uzman		
Toplam		

4.5- Sözleşmeli Akademik Personel

Sözleşmeli Akademik Personel Sayısı	
Profesör	
Doçent	
Yrd. Doçent	
Öğretim Görevlisi	
Uzman	
Okutman	
Sanatçı Öğrt. Elm.	
Sahne Uygulamacısı	
Toplam	

4.6- Akademik Personelin Yaş İtibariyle Dağılımı

Akademik Personelin Yaş İtibariyle Dağılımı						
	21-25 Yaş	26-30 Yaş	31-35 Yaş	36-40 Yaş	41-50 Yaş	51- Üzeri
Kişi Sayısı	1	16	10	3	1	
Yüzde	3,23	51,68	32,23	9,63	3,23	

4.7- İdari Personel

İdari Personel (Kadroların Doluluk Oranına Göre)			
	Dolu	Boş	Toplam
Genel İdari Hizmetler	3		3
Sağlık Hizmetleri Sınıfı			
Teknik Hizmetleri Sınıfı			
Eğitim ve Öğretim Hizmetleri sınıfı			
Avukatlık Hizmetleri Sınıfı.			
Din Hizmetleri Sınıfı			
Yardımcı Hizmetli			
Toplam	3		3

4.8- İdari Personelin Eğitim Durumu

İdari Personelin Eğitim Durumu					
	İlköğretim	Lise	Ön Lisans	Lisans	Y.L. ve Dokt.
Kişi Sayısı		1		2	
Yüzde		25		75	

4.9- İdari Personelin Hizmet Süreleri

İdari Personelin Hizmet Süresi						
	1 – 3 Yıl	4 – 6 Yıl	7 – 10 Yıl	11 – 15 Yıl	16 – 20 Yıl	21 - Üzeri
Kişi Sayısı	1	1				1
Yüzde	33,33	33,33				33,33

4.10- İdari Personelin Yaş İtibariyle Dağılımı

İdari Personelin Yaş İtibariyle Dağılımı						
	21-25 Yaş	26-30 Yaş	31-35 Yaş	36-40 Yaş	41-50 Yaş	51- Üzeri
Kişi Sayısı	1	1			1	
Yüzde	33,33	33,33			33,33	

4.11- 657-4/B li Sözleşmeliler

657-4/B li Sözleşmeliler (Çalıştıkları Pozisyonlara Göre)			
	Dolu	Boş	Toplam
Toplam			

4.12- 657-4/B li Sözleşmelilerin Hizmet Süreleri

Hizmet Süresi						
	1 – 3 Yıl	4 – 6 Yıl	7 – 10 Yıl	11 – 15 Yıl	16 – 20 Yıl	21 - Üzeri
Kişi Sayısı						
Yüzde						

4.13- 657-4/B li Sözleşmelilerin Yaş İtibariyle Dağılımı

Yaş İtibariyle Dağılımı						
	21-25 Yaş	26-30 Yaş	31-35 Yaş	36-40 Yaş	41-50 Yaş	51- Üzeri
Kişi Sayısı						
Yüzde						

5.1.3- Öğrenci Kontenjanları

BİRİMLER	ÖRGÜN				II. ÖĞRETİM				TOPLAM
	ÖNLİSANS	LİSANS	YÜKSEK LİSANS	DOKTORA	ÖNLİSANS	LİSANS	YÜKSEK LİSANS	DOKTORA	
EĞİTİM BİLİMLERİ ENSTİTÜSÜ			322	54			790		1166
GENEL TOPLAM			322	54			790		1166

5.1.4- Yüksek Lisans ve Doktora Programları

Enstitülerdeki Öğrencilerin Yüksek Lisans (Tezli/ Tezsiz) ve Doktora Programlarına Dağılımı					
Birim Adı	Programı	Yüksek Lisans Yapan Sayısı		Doktora Yapan Sayısı	Toplam
		Tezli	Tezsiz		
EĞİTİM BİLİMLERİ ENSTİTÜSÜ	BİLGİSAYAR VE ÖĞRETİM TEKNOLOJİLERİ EĞİTİMİ	57			57
EĞİTİM BİLİMLERİ ENSTİTÜSÜ	REHBERLİK VE PSİKOLOJİK DANIŞMANLIK	113	133	14	260
EĞİTİM BİLİMLERİ ENSTİTÜSÜ	EĞİTİM YÖNETİMİ TEFTİŞİ PLANLAMASI VE EKONOMİSİ	67	186	6	259
EĞİTİM BİLİMLERİ ENSTİTÜSÜ	EĞİTİM PROGRAMI VE ÖĞRETİM	49		16	65
EĞİTİM BİLİMLERİ ENSTİTÜSÜ	EĞİTİM PROGRAMLARI VE ÖĞRETİM			13	13

EĞİTİM BİLİMLERİ ENSTİTÜSÜ	MÜZİK EĞİTİMİ	109		33	142
EĞİTİM BİLİMLERİ ENSTİTÜSÜ	RESİM EĞİTİMİ	74		18	92
EĞİTİM BİLİMLERİ ENSTİTÜSÜ	FEN BİLGİSİ EĞİTİMİ	92			92
EĞİTİM BİLİMLERİ ENSTİTÜSÜ	İLKÖĞRETİM MATEMATİK EĞİTİMİ	80	6	8	94
EĞİTİM BİLİMLERİ ENSTİTÜSÜ	OKUL ÖNCESİ EĞİTİMİ	99			99
EĞİTİM BİLİMLERİ ENSTİTÜSÜ	SINIF ÖĞRETMENLİĞİ	154	173	15	342
EĞİTİM BİLİMLERİ ENSTİTÜSÜ	SOSYAL BİLGİLER EĞİTİMİ	96		11	107
EĞİTİM BİLİMLERİ ENSTİTÜSÜ	DİN KÜLTÜRÜ VE AHLAK BİLGİSİ EĞİTİMİ	47		5	52
EĞİTİM BİLİMLERİ ENSTİTÜSÜ	BİYOLOJİ EĞİTİMİ	89	2		91
EĞİTİM BİLİMLERİ ENSTİTÜSÜ	FİZİK EĞİTİMİ	50	5		55
EĞİTİM BİLİMLERİ ENSTİTÜSÜ	KİMYA EĞİTİMİ	16	3		19
EĞİTİM BİLİMLERİ ENSTİTÜSÜ	ORTAÖĞRETİM MATEMATİK EĞİTİMİ	51			51
EĞİTİM BİLİMLERİ ENSTİTÜSÜ	COĞRAFYA EĞİTİMİ	79	2	14	95
EĞİTİM BİLİMLERİ ENSTİTÜSÜ	FELSEFE GRUBU EĞİTİMİ		4		4
EĞİTİM BİLİMLERİ ENSTİTÜSÜ	TARİH EĞİTİMİ	44	3		47
EĞİTİM BİLİMLERİ ENSTİTÜSÜ	TÜRK DİLİ VE EDEBİYATI EĞİTİMİ	40	9		49
EĞİTİM BİLİMLERİ ENSTİTÜSÜ	ÖZEL EĞİTİM	105	165	11	281
EĞİTİM BİLİMLERİ ENSTİTÜSÜ	TÜRKÇE EĞİTİMİ	69		7	76
EĞİTİM BİLİMLERİ ENSTİTÜSÜ	ALMAN DİLİ EĞİTİMİ	63	1	5	69
EĞİTİM BİLİMLERİ ENSTİTÜSÜ	İNGİLİZ DİLİ EĞİTİMİ	52	18		70
Toplam		1695	710	176	2581

5.1.5- Yabancı Uyruklu Öğrenciler

BİRİMLER	TÜRK CUMHURİYETLERİ VE AKRABA TOPLULUKLARI								DİĞER								TOPLAM
	KAMU İDARELERİNDEN GELEN				DİĞER				İKİLİ ANLAŞMALAR ÇERÇEVESİNDE GELEN				DİĞER				
	Ö.L	L	Y.L	D.	Ö.L	L	Y.L	D.	Ö.L	L	Y.L	D.	Ö.L	L	Y.L	D.	
EĞİTİM BİLİMLERİ ENSTİTÜSÜ															13		13
GENEL TOPLAM																	

* Ö.L: Önlisans L: Lisans Y.L: Yüksek Lisans D: Doktora

5.2- Sağlık Hizmetleri

	YATAK SAYISI	HASTA SAYISI	TETKİK SAYISI
ACİL SERVİS HİZMETLERİ			
YOĞUN BAKIM			
KLİNİK			
AMELİYAT SAYISI			
POLİKLİNİK HASTASI SAYISI			
LABORATUAR HİZMETLERİ			
RADYOLOJİ ÜNİTESİ HİZMETLERİ			
NÜKLEER TIP BÖLÜMÜNDE VERİLEN HİZMETLER			
MEDİKO SOSYAL POLİKLİNİK HASTA SAYISI			

5.3-İdari Hizmetler

Harcama birimimiz enstitü personeline maaş, enstitümüzde ders vermekte olan akademik personele ek ders ücreti ve akademik, idari personelimize fazla mesai ücreti hizmetini yürütmektedir.

Öğrenci işlerimiz ise akademik personelimiz ve öğrencilerimize yüksek lisans, doktora ve tezsiz yüksek lisans ile ilgili tüm faaliyetlerini denetlemekte ve kanun ve yönetmelikler çerçevesinde hizmet vermektedir.

5.4-Diğer Hizmetler

6- Yönetim ve İç Kontrol Sistemi

Birimimiz satın alma, ihale gibi karar alma sürecinde Enstitü Müdürünün onayı ile müdürlük makamından alınan onaya istinaden doğrudan temin ile satın almalarını gerçekleştirmektedir. Ön kontrol muhasebe birimi tarafından yapılmakta olup gerçekleştirme görevlisi ve harcama yetkilisi sorumluluk almaktadır.

Birimimizde akademisyenlerin ve öğrencilerin tüm öğrencilik faaliyetleri Enstitü Kurulumuz, Yönetim Kurulumuz, Müdürümüz, Müdür Yardımcılarımız, Enstitü Sekreterimiz ve öğrenci işleri ile koordineli bir şekilde yürütülmektedir.

D- Diğer Hususlar

II- FAALİYETLERE İLİŞKİN BİLGİLER

A- Mali Bilgiler

1- Bütçe Uygulama Sonuçları

1.1-Bütçe Giderleri

	2015 ÖDENEK TOPLAMI	2015 HARCAMA TOPLAMI	GERÇEK- LEŞME ORANI
	TL	TL	%
BÜTÇE GİDERLERİ TOPLAMI			
01 - PERSONEL GİDERLERİ	4123000	4122160	100
02 - SOSYAL GÜVENLİK KURUMLARINA DEVLET PRİMİ GİDERLERİ	202000	201468	100
03 - MAL VE HİZMET ALIM GİDERLERİ	29300	25975	89
05 - CARİ TRANSFERLER			
06 - SERMAYE GİDERLERİ			

Enstitümüzün gerçekleştirdiği harcamalarla Kamu personeli ile bunlar gibi çalıştırılan veya hizmetinden faydalandırılan kişilere nakden yapılan ödemeler, emekli sigortasına ilişkin primler ve faturalı olarak veya ilgili mevzuata dayalı belgelendirilerek alınan mal veya hizmetlerimiz gerçekleştirilmiştir. Böylece personel giderlerimiz karşılanmış, enstitümüzün ihtiyacı olan malzemeler ve hizmet alımlarımız gerçekleştirilmiştir.

B- Performans Bilgileri

1- Faaliyet ve Proje Bilgileri

1.1. Faaliyet Bilgileri

FAALİYET TÜRÜ	SAYISI
Sempozyum ve Kongre	
Konferans	
Panel	
Seminer	
Açık Oturum	
Söyleşi	
Tiyatro	
Konser	
Sergi	
Turnuva	
Teknik Gezi	
Eğitim Semineri	
.....	

1.2. Yayınlarla İlgili Faaliyet Bilgileri

İndekslere Giren Hakemli Dergilerde Yapılan Yayınlar

YAYIN TÜRÜ	SAYISI
Uluslararası hakemli dergilerde yayınlanan makaleler	
Uluslararası hakemli diğer dergilerde yayınlanan makaleler	
Ulusal hakemli dergilerde yayınlanan makaleler	
Ulusal bilimsel toplantılarda sunulan bildiriler	
Uluslararası toplantılarda sunulan bildiriler	
Kitap	

1.3.1 Üniversiteler Arasında Yapılan İkili Anlaşmalar

ÜNİVERSİTE ADI	ANLAŞMANIN İÇERİĞİ

1.3.2 Öğrenci ve Öğretim Elemanı Hareketliliği

	Giden Öğrenci	Gelen Öğrenci	Değişim Yapılan Program Sayısı
Kişi sayısı			
Toplam Burs ödemesi			

	Giden Öğretim Elemanı	Gelen Öğretim Elemanı	Değişim Yapılan Program Sayısı
Kişi sayısı			
Toplam Burs ödemesi			

1.4. Arařtırma Projesi Bilgileri

Bilimsel Arařtırma Projeleri Sayısı				
PROJE DESTEK TRLERİ	2014 YILI			
	nceki Yıdan Devreden Proje Sayısı	Yıl İinde Eklenen Proje Sayısı	Toplam Proje Sayısı	Yıl İinde Tamamlanan Proje Sayısı
BAP				
TBİTAK				
A.B.HİBELERİ				
KALKINMA BAKANLIĐI				
DİĐER				
TOPLAM				

Bilimsel Arařtırma Proje Harcamaları			
PROJE DESTEK TRLERİ	2014 YILI		
	nceki Yıdan Devreden denek Tutarı (TL)	Yıl İinde Eklenen denek Tutarı (TL)	Toplam denek Tutarı (TL)
BAP			
TBİTAK			
A.B.HİBELERİ			
KALKINMA BAKANLIĐI			
DİĐER			
TOPLAM			

2014 Yılında BAP Koordinatörlüğünce Desteklenen Bilimsel Araştırma Projeleri (Ödenek Büyüklüğüne Göre İlk 50 Proje)			
Sıra No	Projenin Adı ve İçeriği	Proje Yürütücüsü	Proje Bütçesi
1			
2			
...			
...			
...			
...			
...			
49			
50			

1.5 Yatırım Projesi Bilgileri

Proje No ve Adı	Yapılan İşin Adı	Yapılan İşin Kalemleri	Harcama Tutarı
2014I000370 – Muhtelif İşler	Meram Tıp Fakültesi Hastanesi Alım İşİ Adet Alımı Adet Alımı	
2014I000370 – Muhtelif İşler	Meram Tıp Fakültesi Hastanesi Onarım İşİ Onarımı Onarımı	
2013H031400 – Muhtelif İşler	Bilgi İşlem D.B. Lisans Alım İşİ Alımı Alımı	
2013H031400 – Muhtelif İşler	Sağlık Kültür D.B. Alım İşİ Alımı Alımı	
2013H031400 – Muhtelif İşler	İdari Mali İş. D.B. Alım İşİ Alımı Alımı	

1.5 Yatırım Projesi Bilgileri

Sektör : Eğitim
Proje No : 2011H037160
Proje Adı : Derslik ve Merkezi Birimler
Proje Yeri : Konya
Karakteristik :
Başlama-Bitiş :
Maliyeti :

Sektör : Eğitim
Proje No : 2013H031390
Proje Adı : Çeşitli Ünitelerin Etüd Projesi
Proje Yeri : Konya
Karakteristik : Etud-Proje ve Müş.
Başlama-Bitiş :
Maliyeti :

Sektör : Eğitim
Proje No : 2012H032390
Proje Adı : Kampüs Altyapısı
Proje Yeri : Konya
Karakteristik : Kn., El., Su, Çev.D., D.Gaz, Yol, Isı Mrk., Art., Trf., Tlf.
Başlama-Bitiş :
Maliyeti :

Sektör : Eğitim
Proje No : 2013H031400
Ana Proje Adı : Muhtelif İşler
Alt Proje Adı : Büyük Onarım
Proje Yeri : Konya
Karakteristik : Büyük Onarım
Başlama-Bitiş :
Maliyeti :

Sektör : Sağlık
Proje No : 2013I000440
Ana Proje Adı : Hastane İnşaatı
Alt Proje Adı : Hastane İnşaatı
Proje Yeri : Konya
Karakteristik : İnşaat
Başlama-Bitiş :
Maliyeti :

2- PERFORMANS GÖSTERGELERİ GERÇEKLEŞME TABLOSU

PERFORMANS GÖSTERGELERİ GERÇEKLEŞME TABLOSU

YIL: 2015

BİRİM:
EĞİTİM BİLİMLERİ
ENSTİTÜSÜ

Performans Göstergesi	Ölçü Birimi	Kriter	1. Üç Ay Gerçekleşme	2. Üç Ay Gerçekleşme	3. Üç Ay Gerçekleşme	4. Üç Ay Gerçekleşme	İLGİLİ BİRİM
Yurtdışında yüksek lisans, doktora, doktora sonrası çalışma yapan öğretim elemanı sayısı	Sayı	Genel Toplam	4	5	5	5	<i>Akademik Birimler</i>

İÇ KONTROL GÜVENCE BEYANI

Harcama yetkilisi olarak yetkim dahilinde;

Bu raporda yer alan bilgilerin güvenilir, tam ve doğru olduğunu beyan ederim.

Bu raporda açıklanan faaliyetler için idare bütçesinden harcama birimimize tahsis edilmiş kaynakların etkili, ekonomik ve verimli bir şekilde kullanıldığını, görev ve yetki alanım çerçevesinde iç kontrol sisteminin idari ve mali kararlar ile bunlara ilişkin işlemlerin yasallık ve düzenliliği hususunda yeterli güvenceyi sağladığını ve harcama birimimizde süreç kontrolünün etkin olarak uygulandığını bildiririm.

Bu güvence, harcama yetkilisi olarak sahip olduğum bilgi ve değerlendirmeler, iç kontroller, iç denetçi raporları ile Sayıştay raporları gibi bilgim dahilindeki hususlara dayanmaktadır.

Burada raporlanmayan, idarenin menfaatlerine zarar veren herhangi bir husus hakkında bilgim olmadığını beyan ederim. **(KONYA-29.01.2016)**

HARCAMA YETKİLİSİ
İmza
PROF.DR. GÜNGÖR KARAUĞUZ
Enstitü Müdürü